



## CALLE DEL ESTURIÓN

### DATOS BÁSICOS

**Id de ficha:** 110

**Id de GPA:** No consta

**Código de Ficha:** 110201-110

**Clasificación de Ficha:** Calles, Plazas y Caminos

**Denominación:** Calle del Esturión

**Dirección:** Calle del Esturión, 04713, Balanegra (Almería)

**Núcleo Urbano:** Casco Urbano

**Clasificación del Activo:** Dominio Público - Uso Público

**Naturaleza Física:** Vías Urbanas

**Clasificación Urbanística:** Urbano

**Destino Funcional:** Circulación de vehículos y/o personas

**Cuenta PGCP:** 212 Infraestructuras



### SITUACIÓN Y EMPLAZAMIENTO



Vista General (Terreno)

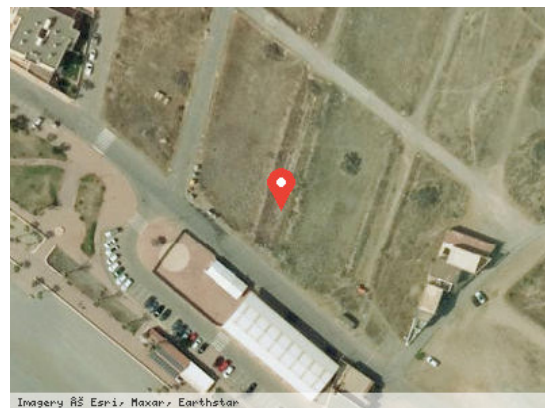

Vista Satélite (Zoom)

### DATOS FÍSICOS

**Longitud de la vía:** 139,30 m

**Anchura Máxima de la vía:** 7,41 m

**Anchura Media de la vía:** 6,10 m

**Anchura Mínima de la vía:** 4,78 m

**Límite de la vía. Extremo 1:** Avenida del Mar

**Límite de la vía. Extremo 2:** Calle La Sirena

**Estado de Conservación:** Bueno

**Lindero N:** No consta

**Lindero S:** No consta



**Lindero E:** No consta

**Lindero O:** No consta

**Coordenadas:** 37M 249765 9677677

**Coordenadas Geográficas:** 36.7488959, -2.9138677

**Descripción:** Calle sin aceras y sin asfaltar, en muy mal estado de conservación.

## DATOS CATASTRALES

**Referencia Catastral:** No consta

**Valoración Catastral:** No consta

**Suelo Catastral:** No consta

**Construcción Catastral:** No consta

**Observaciones:** No consta

## IMÁGENES

No consta