



CALLE CAMINO DE LA NORIA

DATOS BÁSICOS

Id de ficha: 112

Id de GPA: No consta

Código de Ficha: 110201-112

Clasificación de Ficha: Calles, Plazas y Caminos

Denominación: Calle Camino de la Noria

Dirección: Calle Camino de la Noria, 04713, Balanegra
(Almería)

Núcleo Urbano: Casco Urbano

Naturaleza Jurídica: Dominio Público - Uso Público

Naturaleza Física: Vías Urbanas

Situación Patrimonial: Propiedad

Clasificación Urbanística: Urbano

Destino Funcional: Circulación de vehículos y/o personas

Cuenta PGCP: 212 Infraestructuras

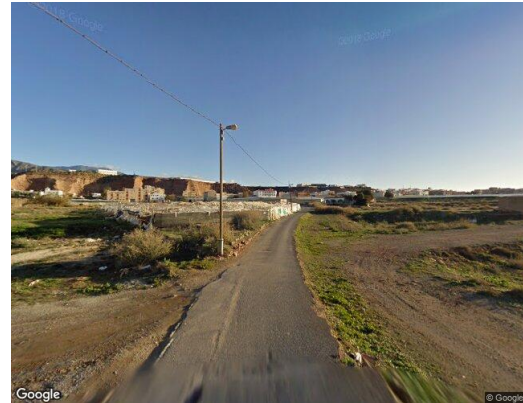

SITUACIÓN Y EMPLAZAMIENTO



Map data ©2026 Inst. Geogr. Nacional
Vista General (Terreno)



Imagery © ESRI, Maxar, Earthstar
Vista Satélite (Zoom)

DATOS FÍSICOS

Longitud de la vía: 182,51 m

Anchura Máxima de la vía: 12,71 m

Anchura Media de la vía: 10,38 m

Anchura Mínima de la vía: 8,04 m

Límite de la vía. Extremo 1: Avenida del Mar

Límite de la vía. Extremo 2: Carretera Nacional 340

Estado de Conservación: Bueno



Lindero N: No consta

Lindero S: No consta

Lindero E: No consta

Lindero O: No consta

Coordenadas: 37M 249750 9677781

Coordenadas Geográficas: 36.7487640, -2.9129278

Descripción: Calle con acera de losa hidráulica solo en un lado y en un tramo, con calzada de asfalto continuo en buen estado de conservación, de doble sentido de circulación y con zonas de aparcamientos, en sentido ascendente.

DATOS CATASTRALES

Referencia Catastral: No consta

Valoración Catastral: No consta

Suelo Catastral: No consta

Construcción Catastral: No consta

Observaciones: No consta

IMÁGENES

No consta