



CALLE TRASMAYO

DATOS BÁSICOS

Id de ficha: 122

Id de GPA: No consta

Código de Ficha: 110201-122

Clasificación de Ficha: Calles, Plazas y Caminos

Denominación: Calle Trasmayo

Dirección: Calle Trasmayo, 04713, Balanegra (Almería)

Núcleo Urbano: Casco Urbano

Clasificación del Activo: Dominio Público - Uso Público

Naturaleza Física: Vías Urbanas

Clasificación Urbanística: Urbano

Destino Funcional: Circulación de vehículos y/o personas

Cuenta PGCP: 212 Infraestructuras



SITUACIÓN Y EMPLAZAMIENTO

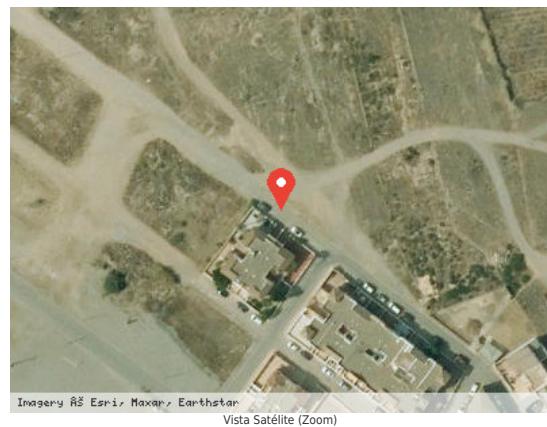

DATOS FÍSICOS

Longitud de la vía: 131,15 m

Anchura Máxima de la vía: 7,00 m

Anchura Media de la vía: 6,23 m

Anchura Mínima de la vía: 5,51 m

Límite de la vía. Extremo 1: Calle Fines

Límite de la vía. Extremo 2: Calle Andarax

Estado de Conservación: Regular

Lindero N: No consta

Lindero S: No consta



Lindero E: No consta

Lindero O: No consta

Coordenadas: 37M 249686 9677924

Coordenadas Geográficas: 36.7481904, -2.9116321

Descripción: Calle en buen estado, sin pendiente, con acerado, apto para la circulación, con zona de aparcamiento, de doble sentido, situada al suroeste del núcleo urbano.

DATOS CATASTRALES

Referencia Catastral: No consta

Valoración Catastral: No consta

Suelo Catastral: No consta

Construcción Catastral: No consta

Observaciones: No consta

IMÁGENES

No consta