



## CALLE LINARES

### DATOS BÁSICOS

**Id de ficha:** 139

**Id de GPA:** No consta

**Código de Ficha:** 110201-139

**Clasificación de Ficha:** Calles, Plazas y Caminos

**Denominación:** Calle Linares

**Dirección:** Calle Linares, 04713, Balanegra (Almería)

**Núcleo Urbano:** Casco Urbano

**Naturaleza Jurídica:** Dominio Público - Uso Público

**Naturaleza Física:** Vías Urbanas

**Situación Patrimonial:** Propiedad

**Clasificación Urbanística:** Urbano

**Destino Funcional:** Circulación de vehículos y/o personas

**Cuenta PGCP:** 212 Infraestructuras



### SITUACIÓN Y EMPLAZAMIENTO



Vista General (Terreno)

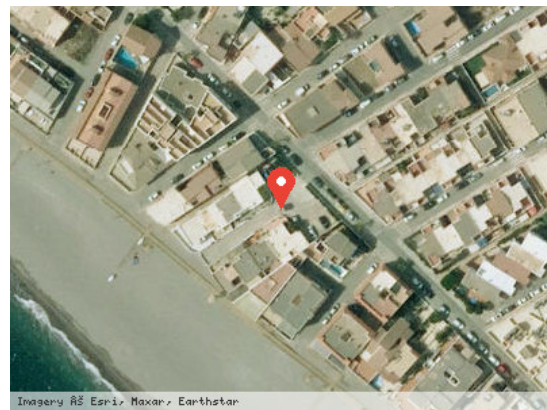

Vista Satélite (Zoom)

### DATOS FÍSICOS

**Longitud de la vía:** 82,88 m

**Anchura Máxima de la vía:** 14,37 m

**Anchura Media de la vía:** 8,00 m

**Anchura Mínima de la vía:** 5,34 m

**Límite de la vía. Extremo 1:** Playa de Balanegra

**Límite de la vía. Extremo 2:** Parcela catastral 8169805WF0686N0001GE

**Estado de Conservación:** Bueno

**Lindero N:** No consta



**Lindero S:** No consta

**Lindero E:** No consta

**Lindero O:** No consta

**Coordenadas:** 37M 249487 9678029

**Coordenadas Geográficas:** 36.7463972, -2.9106816

**Descripción:** Calle con aceras de losa hidráulica en ambos lados y calzada de asfalto continuo en buen estado de conservación, de doble sentido de circulación, con zonas de aparcamientos y en sentido descendente.

## DATOS CATASTRALES

**Referencia Catastral:** No consta

**Valoración Catastral:** No consta

**Suelo Catastral:** No consta

**Construcción Catastral:** No consta

**Observaciones:** No consta

## IMÁGENES

No consta