



MIRADOR TORRE ALHAMILLA

DATOS BÁSICOS

Id de ficha: 14

Id de GPA: No consta

Código de Ficha: 100101-14

Clasificación de Ficha: Terrenos Urbanos

Denominación: Mirador Torre Alhamilla

Dirección: Polígono 89 Parcela 35, Llano de Las Torres,
Balanegra (Almería)

Núcleo Urbano: Casco Urbano

Edificio Asociado: Ninguno

Clasificación del Activo: Dominio Público - Uso Público

Naturaleza Física: Terrenos Urbanos o Urbanizables

Clasificación Urbanística: Urbano

Destino Funcional: Lúdico

Cuenta PGCP: 210 Terrenos y bienes naturales



SITUACIÓN Y EMPLAZAMIENTO

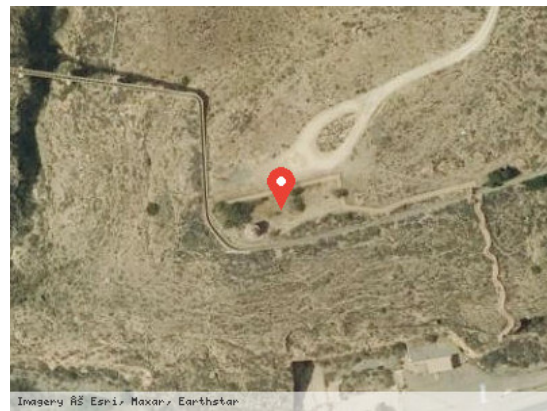

DATOS FÍSICOS

Superficie del Terreno: 1.000,00 m²

Estado de Conservación: Bueno

Lindero N: Parcela catastral 04029A089000630000IM

Lindero S: Parcela catastral 04029A089000010000IK

Lindero E: Parcela catastral 04029A089000340000IR

Lindero O: Barranco Malo

Coordenadas: 30N 506231.93 4067536.00



Coordenadas Geográficas: 36.7535526, -2.9301842

Descripción: Recinto vallado en todo su perímetro con acceso, posee una escalera para acceder al Mirador, con una barandilla de acero al lado próximo a la cornisa (zona de la carretera). Posee una serie de árboles a lo largo de las sendas con una separación aproximada de unos 9 metros, y una zona central plantada con arbustos y un árbol dentro de un parterre. El mobiliario urbano está compuesto por paralelas metálicas, una baranda protectora del monumento, una barandilla quitamiedos, una barandilla en el primer tramo de la escalera y un vallado perimetral. Tanto la torre como los senderos dentro del mirador están iluminados por proyectores.

DATOS CATASTRALES

Referencia Catastral: 04029A089000350000ID

Valoración Catastral: 0,00 €

Suelo Catastral: 0,00 €

Construcción Catastral: 0,00 €

Observaciones: HUERTA REGADÍO. Agrario.

IMÁGENES

No consta