



## CALLE BENÍNAR

### DATOS BÁSICOS

**Id de ficha:** 145

**Id de GPA:** No consta

**Código de Ficha:** 110201-145

**Clasificación de Ficha:** Calles, Plazas y Caminos

**Denominación:** Calle Benínar

**Dirección:** Calle Benínar, 04713, Balanegra (Almería)

**Núcleo Urbano:** Casco Urbano

**Clasificación del Activo:** Dominio Público - Uso Público

**Naturaleza Física:** Vías Urbanas

**Clasificación Urbanística:** Urbano

**Destino Funcional:** Circulación de vehículos y/o personas

**Cuenta PGCP:** 212 Infraestructuras



### SITUACIÓN Y EMPLAZAMIENTO

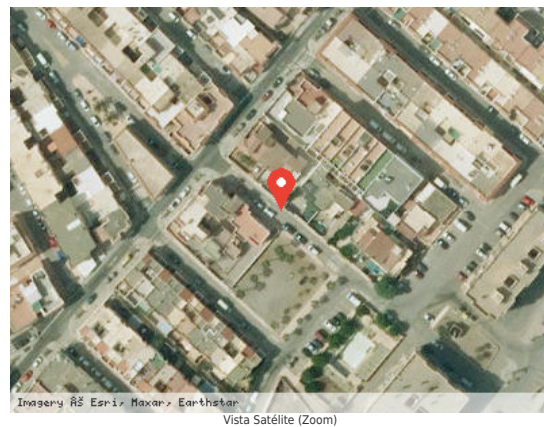

### DATOS FÍSICOS

**Longitud de la vía:** 74,50 m

**Anchura Máxima de la vía:** 8,00 m

**Anchura Media de la vía:** 7,57 m

**Anchura Mínima de la vía:** 7,14 m

**Límite de la vía. Extremo 1:** Parcela catastral 8469501WF0686N0001SE

**Límite de la vía. Extremo 2:** Calle Doctor Sánchez Martín

**Estado de Conservación:** Bueno

**Lindero N:** No consta

**Lindero S:** No consta



**Lindero E:** No consta

**Lindero O:** No consta

**Coordenadas:** 37M 249508 9678364

**Coordenadas Geográficas:** 36.7465917, -2.9076526

**Descripción:** Calle con aceras de losa hidráulica en ambos lados y calzada de asfalto continuo en buen estado de conservación, de doble sentido de circulación y con zonas de aparcamientos.

## DATOS CATASTRALES

**Referencia Catastral:** No consta

**Valoración Catastral:** No consta

**Suelo Catastral:** No consta

**Construcción Catastral:** No consta

**Observaciones:** No consta

## IMÁGENES

No consta