



CALLE PATERNA DEL RÍO

DATOS BÁSICOS

Id de ficha: 163

Id de GPA: No consta

Código de Ficha: 110201-163

Clasificación de Ficha: Calles, Plazas y Caminos

Denominación: Calle Paterna del Río

Dirección: Calle Paterna del Río, 04713, Balanegra
(Almería)

Núcleo Urbano: Casco Urbano

Naturaleza Jurídica: Dominio Público - Uso Público

Naturaleza Física: Vías Urbanas

Situación Patrimonial: Propiedad

Clasificación Urbanística: Urbano

Destino Funcional: Circulación de vehículos y/o personas

Cuenta PGCP: 212 Infraestructuras



SITUACIÓN Y EMPLAZAMIENTO



Vista General (Terreno)

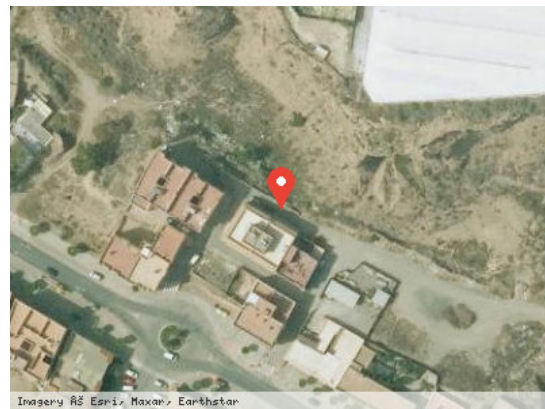

Vista Satélite (Zoom)

DATOS FÍSICOS

Longitud de la vía: 71,86 m

Anchura Máxima de la vía: 10,23 m

Anchura Media de la vía: 7,73 m

Anchura Mínima de la vía: 5,23 m

Límite de la vía. Extremo 1: Calle Benahadux

Límite de la vía. Extremo 2: Parcela Catastral

Estado de Conservación: Regular



Lindero N: No consta

Lindero S: No consta

Lindero E: No consta

Lindero O: No consta

Coordenadas: 37M 250115 9678097

Coordenadas Geográficas: 36.7520476, -2.9100797

Descripción: Calle en buen estado, sin pendiente, con acerado, apto para la circulación, sin zona de aparcamiento, de doble sentido.

DATOS CATASTRALES

Referencia Catastral: No consta

Valoración Catastral: No consta

Suelo Catastral: No consta

Construcción Catastral: No consta

Observaciones: No consta

IMÁGENES

No consta