



CALLE EL SALMÓN

DATOS BÁSICOS

Id de ficha: 165

Id de GPA: No consta

Código de Ficha: 110201-165

Clasificación de Ficha: Calles, Plazas y Caminos

Denominación: Calle El Salmón

Dirección: Calle El Salmón, 04713, Balanegra (Almería)

Núcleo Urbano: Casco Urbano

Naturaleza Jurídica: Dominio Público - Uso Público

Naturaleza Física: Vías Urbanas

Situación Patrimonial: Propiedad

Clasificación Urbanística: Urbano

Destino Funcional: Circulación de vehículos y/o personas

Cuenta PGCP: 212 Infraestructuras



SITUACIÓN Y EMPLAZAMIENTO



Vista General (Terreno)

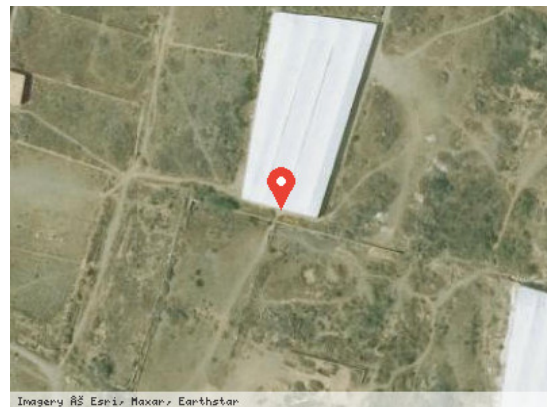

Vista Satélite (Zoom)

DATOS FÍSICOS

Longitud de la vía: 150,83 m

Anchura Máxima de la vía: 7,27 m

Anchura Media de la vía: 5,92 m

Anchura Mínima de la vía: 4,56 m

Límite de la vía. Extremo 1: Calle El Pargo

Límite de la vía. Extremo 2: Parcela catastral 7975102WF0677N0001DH

Estado de Conservación: Malo

Lindero N: No consta



Lindero S: No consta

Lindero E: No consta

Lindero O: No consta

Coordenadas: 37M 249929 9677864

Coordenadas Geográficas: 36.7503758, -2.9121822

Descripción: Calle en buen estado, sin pendiente, con acerado, apto para la circulación, sin zona de aparcamiento, de doble sentido situada al suroeste del núcleo urbano.

DATOS CATASTRALES

Referencia Catastral: No consta

Valoración Catastral: No consta

Suelo Catastral: No consta

Construcción Catastral: No consta

Observaciones: No consta

IMÁGENES



Calle El Salmón