



CALLE BULTACO

DATOS BÁSICOS

Id de ficha: 169

Id de GPA: No consta

Código de Ficha: 110201-169

Clasificación de Ficha: Calles, Plazas y Caminos

Denominación: Calle Bultaco

Dirección: Calle Bultaco, 04713, Balanegra (Almería)

Núcleo Urbano: Casco Urbano

Clasificación del Activo: Dominio Público - Uso Público

Naturaleza Física: Vías Urbanas

Clasificación Urbanística: Urbano

Destino Funcional: Circulación de vehículos y/o personas

Cuenta PGCP: 212 Infraestructuras



SITUACIÓN Y EMPLAZAMIENTO

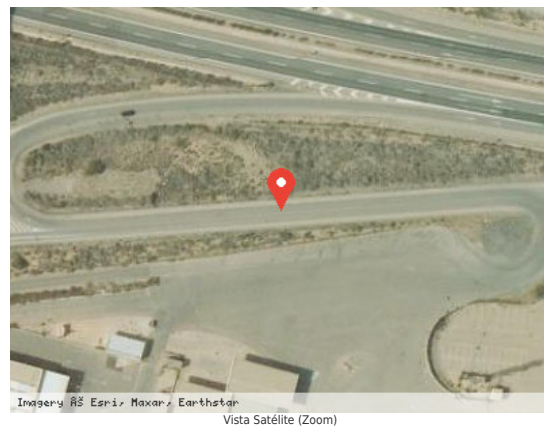

DATOS FÍSICOS

Longitud de la vía: 200,00 m

Anchura Máxima de la vía: 7,00 m

Anchura Media de la vía: 7,00 m

Anchura Mínima de la vía: 7,00 m

Límite de la vía. Extremo 1: Parce la nº 28

Límite de la vía. Extremo 2: Rotonda Ciudad del Transporte

Estado de Conservación: Bueno

Lindero N: No consta

Lindero S: No consta



Lindero E: No consta

Lindero O: No consta

Coordenadas: 37M 250557 9677556

Coordenadas Geográficas: 36.7560091, -2.9149715

Descripción: Calle en buen estado, sin pendiente, con acerado, apto para la circulación, sin zona de aparcamiento, de doble sentido situada al oeste del núcleo urbano.

DATOS CATASTRALES

Referencia Catastral: No consta

Valoración Catastral: No consta

Suelo Catastral: No consta

Construcción Catastral: No consta

Observaciones: No consta

IMÁGENES

No consta