



CALLE MORENA

DATOS BÁSICOS

Id de ficha: 175

Id de GPA: No consta

Código de Ficha: 110201-175

Clasificación de Ficha: Calles, Plazas y Caminos

Denominación: Calle Morena

Dirección: Calle Morena, 04713, Balanegra (Almería)

Núcleo Urbano: Casco Urbano

Naturaleza Jurídica: Dominio Público - Uso Público

Naturaleza Física: Vías Urbanas

Situación Patrimonial: Propiedad

Clasificación Urbanística: Urbano

Destino Funcional: Circulación de vehículos y/o personas

Cuenta PGCP: 212 Infraestructuras



SITUACIÓN Y EMPLAZAMIENTO



Map data ©2026 Inst. Geogr. Nacional
Vista General (Terreno)

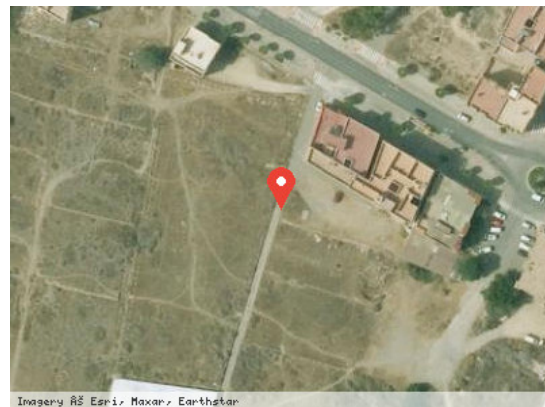

Imágenes RS, Esri, Maxar, Earthstar
Vista Satélite (Zoom)

DATOS FÍSICOS

Longitud de la vía: 192,00 m

Anchura Máxima de la vía: 2,50 m

Anchura Media de la vía: 2,50 m

Anchura Mínima de la vía: 2,50 m

Límite de la vía. Extremo 1: Carretera Nacional 340

Límite de la vía. Extremo 2: Calle El Salmón

Estado de Conservación: Malo

Lindero N: No consta



Lindero S: No consta

Lindero E: No consta

Lindero O: No consta

Coordenadas: 37M 250060 9677934

Coordenadas Geográficas: 36.7515473, -2.9115479

Descripción: Calle ejecutada sólo en el inicio, asfaltada, con acerado en uno de sus lados.

DATOS CATASTRALES

Referencia Catastral: No consta

Valoración Catastral: No consta

Suelo Catastral: No consta

Construcción Catastral: No consta

Observaciones: No consta

IMÁGENES

No consta