



## CALLE GÁDOR

### DATOS BÁSICOS

**Id de ficha:** 176

**Id de GPA:** No consta

**Código de Ficha:** 110201-176

**Clasificación de Ficha:** Calles, Plazas y Caminos

**Denominación:** Calle Gádor

**Dirección:** Calle Gádor, 04713, Balanegra (Almería)

**Núcleo Urbano:** Casco Urbano

**Naturaleza Jurídica:** Dominio Público - Uso Público

**Naturaleza Física:** Vías Urbanas

**Situación Patrimonial:** Propiedad

**Clasificación Urbanística:** Urbano

**Destino Funcional:** Circulación de vehículos y/o personas

**Cuenta PGCP:** 212 Infraestructuras



### SITUACIÓN Y EMPLAZAMIENTO



Vista General (Terreno)

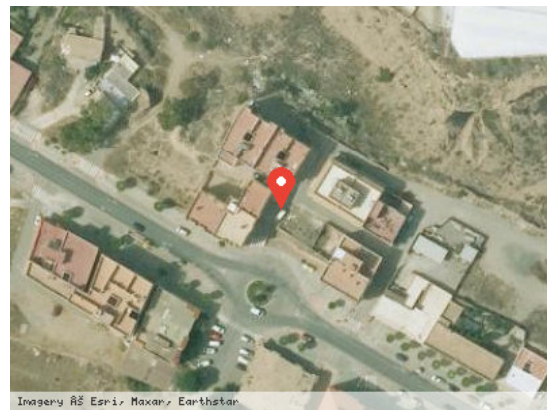

Vista Satélite (Zoom)

### DATOS FÍSICOS

**Longitud de la vía:** 45,00 m

**Anchura Máxima de la vía:** 7,50 m

**Anchura Media de la vía:** 6,50 m

**Anchura Mínima de la vía:** 5,50 m

**Límite de la vía. Extremo 1:** Calle Paterna del Río

**Límite de la vía. Extremo 2:** Carretera Nacional 340

**Estado de Conservación:** Regular

**Lindero N:** No consta



**Lindero S:** No consta

**Lindero E:** No consta

**Lindero O:** No consta

**Coordenadas:** 37M 250099 9678058

**Coordenadas Geográficas:** 36.7519066, -2.9104298

**Descripción:** Calle con calzada asfaltada en regular estado de conservación. Cuenta con acerado en una parte del trazado.

## DATOS CATASTRALES

**Referencia Catastral:** No consta

**Valoración Catastral:** No consta

**Suelo Catastral:** No consta

**Construcción Catastral:** No consta

**Observaciones:** No consta

## IMÁGENES

No consta