



TORRE ALHAMILLA

DATOS BÁSICOS

Id de ficha: 18

Id de GPA: No consta

Código de Ficha: 110102-18

Clasificación de Ficha: Edificios Históricos-Artísticos

Denominación: Torre Alhamilla

Dirección: Polígono 89 Parcela 35, Llano de Las Torres,
Balanegra (Almería)

Núcleo Urbano: Casco Urbano

Clasificación del Activo: Bien Patrimonial

Naturaleza Física: Edificaciones y otras construcciones

Clasificación Urbanística: Urbano

Destino Funcional: Lúdico

Cuenta PGCP: 213 Bienes del patrimonio histórico



SITUACIÓN Y EMPLAZAMIENTO



Vista General (Terreno)

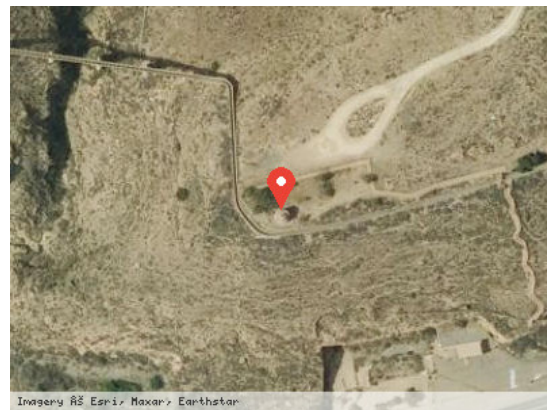

Vista Satélite (Zoom)

DATOS FÍSICOS

Superficie del Terreno: 1.000,00 m²

Superficie Útil: 0,00 m²

Superficie Construida: 12,50 m²

Año de Construcción: 1359

Plantas Bajo Rasante: 0

Plantas Sobre Rasante: 1

Estado de Conservación: Regular

Lindero N: Parcela catastral 04029A089000630000IM



Lindero S: Parcela catastral 04029A089000010000IK

Lindero E: Parcela catastral 04029A089000340000IR

Lindero O: Barranco Malo

Coordenadas: 30N 506221.72 4067530.72

Coordenadas Geográficas: 36.7535051, -2.9302986

Descripción: Torre de piedra natural, monumento histórico que data del año 1359.

DATOS CATASTRALES

Referencia Catastral: 04029A089000350000ID

Valoración Catastral: 0,00 €

Suelo Catastral: 0,00 €

Construcción Catastral: 0,00 €

Observaciones: HUERTA REGADÍO. Agrario.

IMÁGENES

No consta