



CALLE POSEIDONIA

DATOS BÁSICOS

Id de ficha: 193

Id de GPA: No consta

Código de Ficha: 110201-193

Clasificación de Ficha: Calles, Plazas y Caminos

Denominación: Calle Poseidonia

Dirección: Calle Poseidonia, 04713, Balanegra (Almería)

Núcleo Urbano: Casco Urbano

Clasificación del Activo: Dominio Público - Uso Público

Naturaleza Física: Vías Urbanas

Clasificación Urbanística: Urbano

Destino Funcional: Circulación de vehículos y/o personas

Cuenta PGCP: 212 Infraestructuras



SITUACIÓN Y EMPLAZAMIENTO



Vista General (Terreno)

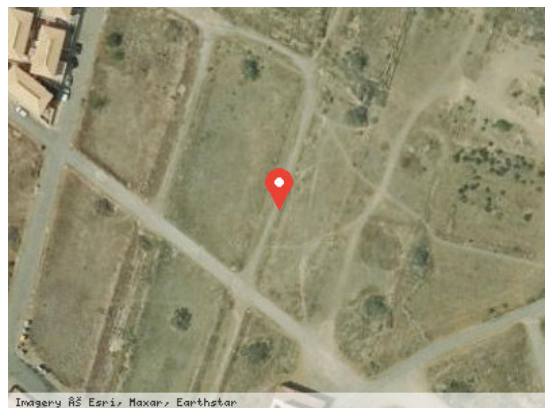

Vista Satélite (Zoom)

DATOS FÍSICOS

Longitud de la vía: 100,00 m

Anchura Máxima de la vía: 0,00 m

Anchura Media de la vía: 0,00 m

Anchura Mínima de la vía: 0,00 m

Límite de la vía. Extremo 1: Calle El Pargo

Límite de la vía. Extremo 2: Calle sin salida

Estado de Conservación: Malo

Lindero N: No consta

Lindero S: No consta



Lindero E: No consta

Lindero O: No consta

Coordenadas: 37M 249821 9677751

Coordenadas Geográficas: 36.7493958, -2.9132014

Descripción: Calle sin ejecutar.

DATOS CATASTRALES

Referencia Catastral: No consta

Valoración Catastral: No consta

Suelo Catastral: No consta

Construcción Catastral: No consta

Observaciones: No consta

IMÁGENES



Calle Poseidonia