



CALLE ALICÚN

DATOS BÁSICOS

Id de ficha: 200

Id de GPA: No consta

Código de Ficha: 110201-200

Clasificación de Ficha: Calles, Plazas y Caminos

Denominación: Calle Alicún

Dirección: Calle Alicún, 04713, Balanegra (Almería)

Núcleo Urbano: Casco Urbano

Naturaleza Jurídica: Dominio Público - Uso Público

Naturaleza Física: Vías Urbanas

Situación Patrimonial: Propiedad

Clasificación Urbanística: Urbano

Destino Funcional: Circulación de vehículos y/o personas

Cuenta PGCP: 212 Infraestructuras



SITUACIÓN Y EMPLAZAMIENTO



Vista General (Terreno)

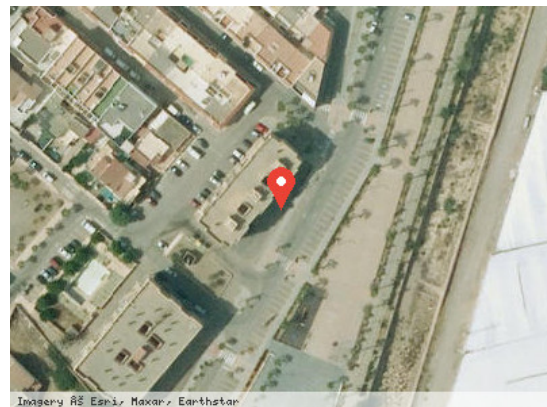

Vista Satélite (Zoom)

DATOS FÍSICOS

Longitud de la vía: 40,00 m

Anchura Máxima de la vía: 5,00 m

Anchura Media de la vía: 5,00 m

Anchura Mínima de la vía: 5,00 m

Límite de la vía. Extremo 1: Calle Albánchez

Límite de la vía. Extremo 2: Calle El Ejido

Estado de Conservación: Bueno

Lindero N: No consta



Lindero S: No consta

Lindero E: No consta

Lindero O: No consta

Coordenadas: 37M 249482 9678481

Coordenadas Geográficas: 36.7463658, -2.9065951

Descripción: Calle asfaltada con acerado en uno de los lados.

DATOS CATASTRALES

Referencia Catastral: No consta

Valoración Catastral: No consta

Suelo Catastral: No consta

Construcción Catastral: No consta

Observaciones: No consta

IMÁGENES

No consta