



CALLE BARRANQUILLO

DATOS BÁSICOS

Id de ficha: 206

Id de GPA: No consta

Código de Ficha: 110201-206

Clasificación de Ficha: Calles, Plazas y Caminos

Denominación: Calle Barranquillo

Dirección: Calle Barranquillo, 04713, Balanegra (Almería)

Núcleo Urbano: Casco Urbano

Naturaleza Jurídica: Dominio Público - Uso Público

Naturaleza Física: Vías Urbanas

Situación Patrimonial: Propiedad

Clasificación Urbanística: Urbano

Destino Funcional: Circulación de vehículos y/o personas

Cuenta PGCP: 212 Infraestructuras

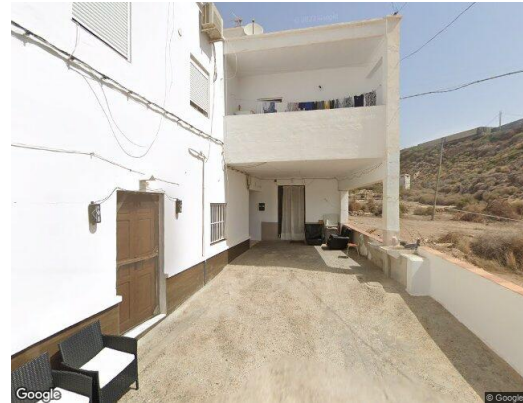

SITUACIÓN Y EMPLAZAMIENTO



Map data ©2026 Inst. Geogr. Nacional
Vista General (Terreno)

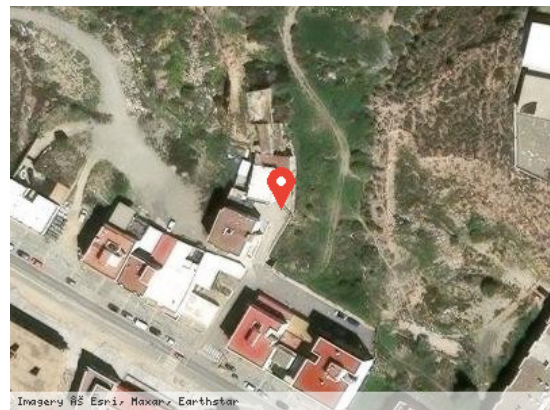

Imagery © Esri, Maxar, Earthstar
Vista Satélite (Zoom)

DATOS FÍSICOS

Longitud de la vía: 30,00 m

Anchura Máxima de la vía: 8,00 m

Anchura Media de la vía: 4,50 m

Anchura Mínima de la vía: 5,00 m

Límite de la vía. Extremo 1: Calle Viator

Límite de la vía. Extremo 2: Calle sin salida

Estado de Conservación: Regular

Lindero N: No consta



Lindero S: No consta

Lindero E: No consta

Lindero O: No consta

Coordenadas: 37M 250006 9678345

Coordenadas Geográficas: 36.7510732, -2.9078280

Descripción: Calle asfaltada sin acerado ni aparcamiento.

DATOS CATASTRALES

Referencia Catastral: No consta

Valoración Catastral: No consta

Suelo Catastral: No consta

Construcción Catastral: No consta

Observaciones: No consta

IMÁGENES

No consta