



CALLE ALHAMILLA

DATOS BÁSICOS

Id de ficha: 207

Id de GPA: No consta

Código de Ficha: 110201-207

Clasificación de Ficha: Calles, Plazas y Caminos

Denominación: Calle Alhamilla

Dirección: Calle Alhamilla, 0471 3, Balanegra (Almería)

Núcleo Urbano: Casco Urbano

Clasificación del Activo: Dominio Público - Uso Público

Naturaleza Física: Vías Urbanas

Clasificación Urbanística: Urbano

Destino Funcional: Circulación de vehículos y/o personas

Cuenta PGCP: 212 Infraestructuras

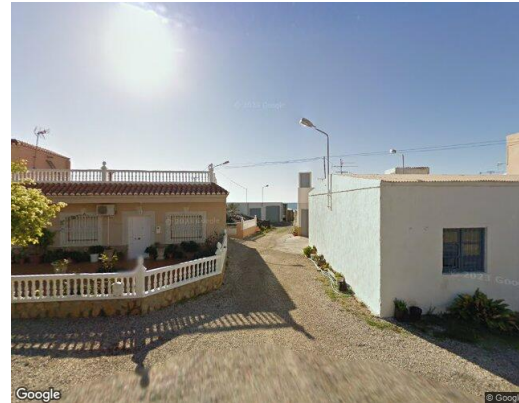

SITUACIÓN Y EMPLAZAMIENTO

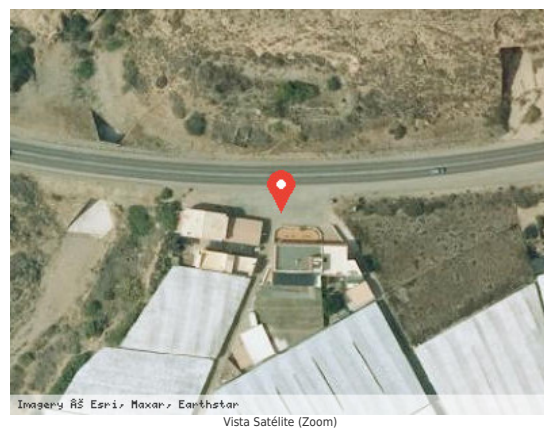

DATOS FÍSICOS

Longitud de la vía: 198,50 m

Anchura Máxima de la vía: 5,00 m

Anchura Media de la vía: 5,00 m

Anchura Mínima de la vía: 5,00 m

Límite de la vía. Extremo 1: Carretera Nacional 340

Límite de la vía. Extremo 2: Límite del término municipal

Estado de Conservación: Regular

Lindero N: No consta

Lindero S: No consta



Lindero E: No consta

Lindero O: No consta

Coordenadas: 37M 250175 9675782

Coordenadas Geográficas: 36.7525441, -2.9310078

Descripción: Calle asfaltada en estado regular de mantenimiento, sin acerado ni aparcamiento.

DATOS CATASTRALES

Referencia Catastral: 04029A092090010000JJ

Valoración Catastral: 0,00 €

Suelo Catastral: 0,00 €

Construcción Catastral: 0,00 €

Observaciones: IMPRODUCTIVO. Agrario.

IMÁGENES

No consta