



CAMINO 1 EL PEÑÓN

DATOS BÁSICOS

Id de ficha: 208

Id de GPA: No consta

Código de Ficha: 110201-208

Clasificación de Ficha: Calles, Plazas y Caminos

Denominación: Camino 1 El Peñón

Dirección: Polígono 77 Parcela 9017, Varios, Balanegra
(Almería)

Naturaleza Jurídica: Dominio Público - Uso Público

Naturaleza Física: Vías Rústicas

Situación Patrimonial: Propiedad

Clasificación Urbanística: No Urbanizable (Rústico)

Destino Funcional: Circulación de vehículos y/o personas

Cuenta PGCP: 212 Infraestructuras



SITUACIÓN Y EMPLAZAMIENTO



Vista General (Terreno)

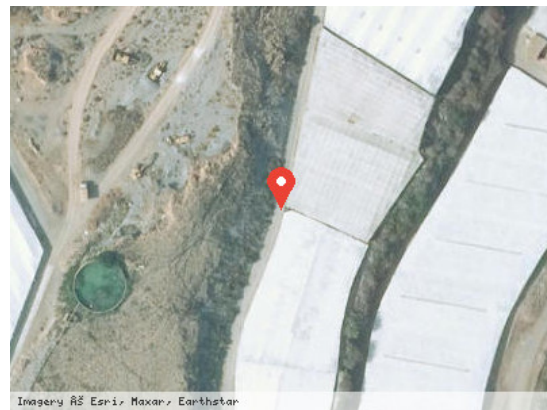

Vista Satélite (Zoom)

DATOS FÍSICOS

Longitud de la vía: 1.019,00 m

Anchura Máxima de la vía: 2,00 m

Anchura Media de la vía: 2,00 m

Anchura Mínima de la vía: 2,00 m

Límite de la vía. Extremo 1: Polígono 77 parcela 9001

Límite de la vía. Extremo 2: Límite del término municipal

Estado de Conservación: Bueno

Lindero N: No consta



Lindero S: No consta

Lindero E: No consta

Lindero O: No consta

Coordenadas: 37M 252891 9670835

Coordenadas Geográficas: 36.7768831, -2.9757769

Descripción: Camino situado al suroeste del término municipal, en dirección sur-norte. No está pavimentado.

DATOS CATASTRALES

Referencia Catastral: 04029A077090170000IX

Valoración Catastral: 0,00 €

Suelo Catastral: 0,00 €

Construcción Catastral: 0,00 €

Observaciones: IMPRODUCTIVO. Agrario.

IMÁGENES



Camino 1 El Peñón