



## CAMINO 7 EL PARDO

### DATOS BÁSICOS

**Id de ficha:** 216

**Id de GPA:** No consta

**Código de Ficha:** 110201-216

**Clasificación de Ficha:** Calles, Plazas y Caminos

**Denominación:** Camino 7 El Pardo

**Dirección:** Polígono 83 Parcela 9024, Varios, Balanegra  
(Almería)

**Clasificación del Activo:** Dominio Público - Uso Público

**Naturaleza Física:** Vías Rústicas

**Clasificación Urbanística:** No Urbanizable (Rústico)

**Destino Funcional:** Circulación de vehículos y/o personas

**Cuenta PGCP:** 212 Infraestructuras



### SITUACIÓN Y EMPLAZAMIENTO



Vista General (Terreno)

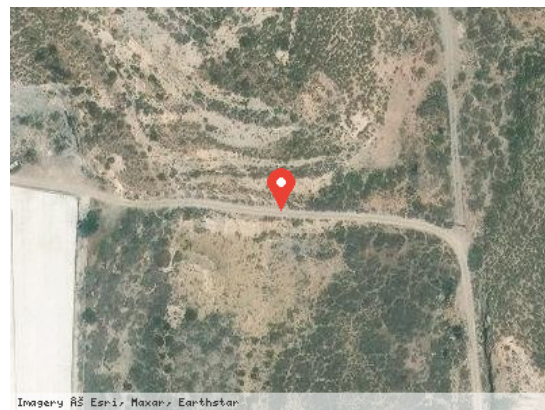

Vista Satélite (Zoom)

### DATOS FÍSICOS

**Longitud de la vía:** 270,50 m

**Anchura Máxima de la vía:** 2,00 m

**Anchura Media de la vía:** 2,00 m

**Anchura Mínima de la vía:** 2,00 m

**Límite de la vía. Extremo 1:** Barranco Los Cajorros

**Límite de la vía. Extremo 2:** Polígono 83 parcela 123

**Estado de Conservación:** Regular

**Lindero N:** No consta

**Lindero S:** No consta



**Lindero E:** No consta

**Lindero O:** No consta

**Coordenadas:** 37M 252434 9673698

**Coordenadas Geográficas:** 36.7728210, -2.9498841

**Descripción:** Camino situado al norte del término municipal, en dirección este-oeste, y atraviesa los parajes El Prado. No está pavimentado.

## DATOS CATASTRALES

**Referencia Catastral:** 04029A083090240000IA

**Valoración Catastral:** 0,00 €

**Suelo Catastral:** 0,00 €

**Construcción Catastral:** 0,00 €

**Observaciones:** IMPRODUCTIVO. Agrario.

## IMÁGENES

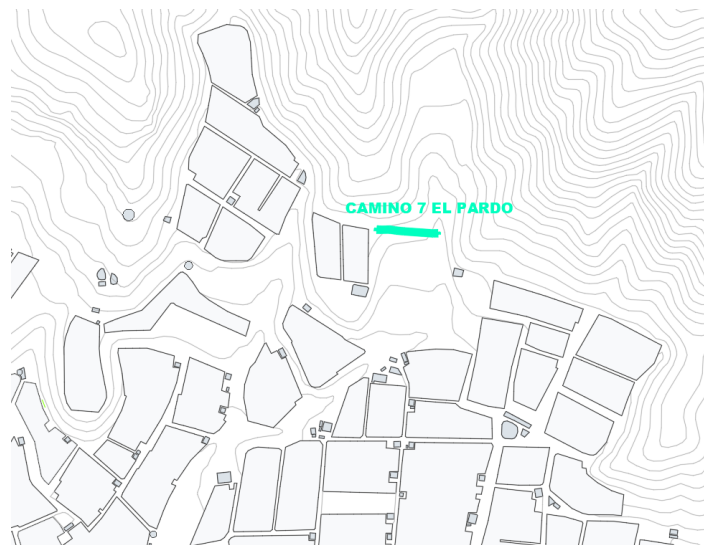

Camino 7 El Pardo