



CAMINO 8 HOYO DE VERA

DATOS BÁSICOS

Id de ficha: 217

Id de GPA: No consta

Código de Ficha: 110201-217

Clasificación de Ficha: Calles, Plazas y Caminos

Denominación: Camino 8 Hoyo de Vera

Dirección: Polígono 83 Parcela 9025, Varios, Balanegra
(Almería)

Clasificación del Activo: Dominio Público - Uso Público

Naturaleza Física: Vías Rústicas

Clasificación Urbanística: No Urbanizable (Rústico)

Destino Funcional: Circulación de vehículos y/o personas

Cuenta PGCP: 212 Infraestructuras



SITUACIÓN Y EMPLAZAMIENTO



Vista General (Terreno)

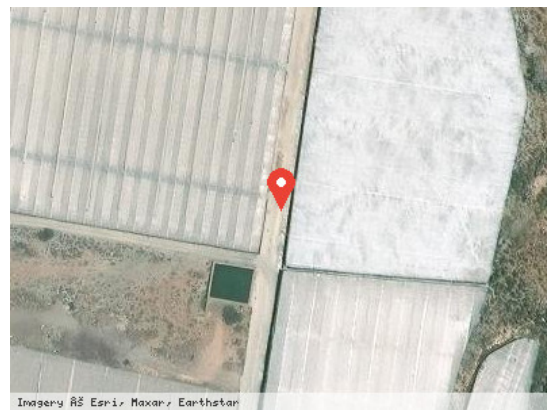

Vista Satélite (Zoom)

DATOS FÍSICOS

Longitud de la vía: 1.683,00 m

Anchura Máxima de la vía: 2,00 m

Anchura Media de la vía: 2,00 m

Anchura Mínima de la vía: 2,00 m

Límite de la vía. Extremo 1: Polígono 83 parcela 217

Límite de la vía. Extremo 2: Autovía del Mediterráneo

Estado de Conservación: Bueno

Lindero N: No consta

Lindero S: No consta



Lindero E: No consta

Lindero O: No consta

Coordenadas: 37M 251632 9674582

Coordenadas Geográficas: 36.7656252, -2.9418780

Descripción: Camino situado al norte del término municipal, en dirección norte-sur, y atraviesa los parajes Hoyo de Vera y El Pardo. No está pavimentado.

DATOS CATASTRALES

Referencia Catastral: 04029A083090250000IB

Valoración Catastral: 0,00 €

Suelo Catastral: 0,00 €

Construcción Catastral: 0,00 €

Observaciones: IMPRODUCTIVO. Agrario.

IMÁGENES



Camino 8 Hoyo de Vera