



## CAMINO 10 HOYO DE VERA

### DATOS BÁSICOS

**Id de ficha:** 218

**Id de GPA:** No consta

**Código de Ficha:** 110201-218

**Clasificación de Ficha:** Calles, Plazas y Caminos

**Denominación:** Camino 10 Hoyo de Vera

**Dirección:** Polígono 83 Parcela 9027, Varios, Balanegra  
(Almería)

**Clasificación del Activo:** Dominio Público - Uso Público

**Naturaleza Física:** Vías Rústicas

**Clasificación Urbanística:** No Urbanizable (Rústico)

**Destino Funcional:** Circulación de vehículos y/o personas

**Cuenta PGCP:** 212 Infraestructuras



### SITUACIÓN Y EMPLAZAMIENTO

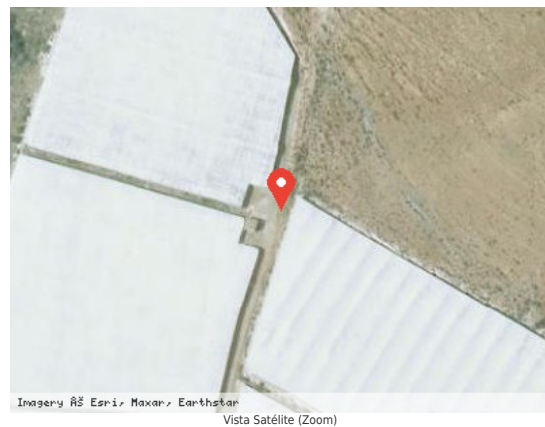

### DATOS FÍSICOS

**Longitud de la vía:** 1.568,00 m

**Anchura Máxima de la vía:** 2,00 m

**Anchura Media de la vía:** 2,00 m

**Anchura Mínima de la vía:** 2,00 m

**Límite de la vía. Extremo 1:** Polígono 83 parcela 157

**Límite de la vía. Extremo 2:** Autovía del Mediterráneo

**Estado de Conservación:** Bueno

**Lindero N:** No consta

**Lindero S:** No consta



**Lindero E:** No consta

**Lindero O:** No consta

**Coordenadas:** 37M 251507 9674829

**Coordenadas Geográficas:** 36.7645019, -2.9396462

**Descripción:** Camino situado al norte del término municipal, en dirección norte-sur, y atraviesa el paraje Hoyo de Vera. No está pavimentado.

## DATOS CATASTRALES

**Referencia Catastral:** 04029A083090270000IG

**Valoración Catastral:** 0,00 €

**Suelo Catastral:** 0,00 €

**Construcción Catastral:** 0,00 €

**Observaciones:** IMPRODUCTIVO. Agrario.

## IMÁGENES

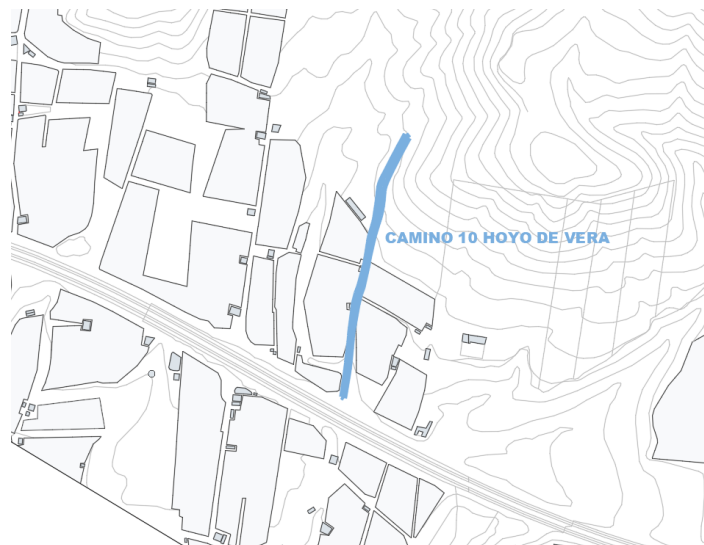

Camino 10 Hoyo de Vera