



PARCELA M-09 S. I. P. S. SECTOR R-8

DATOS BÁSICOS

Id de ficha: 22

Id de GPA: No consta

Código de Ficha: 100101-22

Clasificación de Ficha: Terrenos Urbanos

Denominación: Parcela M-09 S. I. P. S. Sector R-8

Dirección: Sector R-8

Núcleo Urbano: Pedanías

Edificio Asociado: Ninguno

Naturaleza Jurídica: Bien Patrimonial

Naturaleza Física: Terrenos Urbanos o Urbanizables

Situación Patrimonial: Propiedad

Clasificación Urbanística: Urbano

Destino Funcional: Suelo

Cuenta PGCP: 210 Terrenos y bienes naturales



SITUACIÓN Y EMPLAZAMIENTO



Map data ©2026 Inst. Geogr. Nacional
Vista General (Terreno)

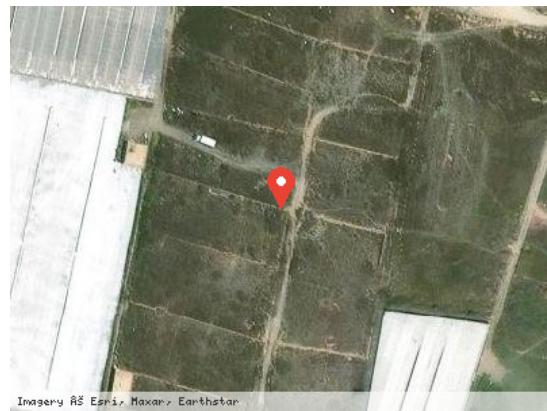

Imagery © 2026 Earthstar
Vista Satélite (Zoom)

DATOS FÍSICOS

Superficie del Terreno: 3.030,30 m²

Estado de Conservación: Malo

Lindero N: Calle 1 del Sector R-8

Lindero S: Parcela edificable R-8

Lindero E: Calle 7

Lindero O: Parcela S.I.P.S. M-10 del Sector

Coordenadas: 30N 507800.85 4067290.73



Coordenadas Geográficas: 36.7513299, -2.9126102

Descripción: Parcela poligonal con fachada a dos calles. La ordenanza que le rige es la AOELUP. Edificabilidad: 4.000,00 metros cuadrados. Nº de plantas: PB + 2. Altura: 10,50 metros. Ocupación en planta: 70%.

DATOS CATASTRALES

Referencia Catastral: No consta

Valoración Catastral: No consta

Suelo Catastral: No consta

Construcción Catastral: No consta

Observaciones: No consta

IMÁGENES

No consta