



CAMINO 12 HOYO DE VERA

DATOS BÁSICOS

Id de ficha: 220

Id de GPA: No consta

Código de Ficha: 110201-220

Clasificación de Ficha: Calles, Plazas y Caminos

Denominación: Camino 12 Hoyo de Vera

Dirección: Polígono 83 Parcela 9029, Varios, Balanegra (Almería)

Clasificación del Activo: Dominio Público - Uso Público

Naturaleza Física: Vías Rústicas

Clasificación Urbanística: No Urbanizable (Rústico)

Destino Funcional: Circulación de vehículos y/o personas

Cuenta PGCP: 212 Infraestructuras

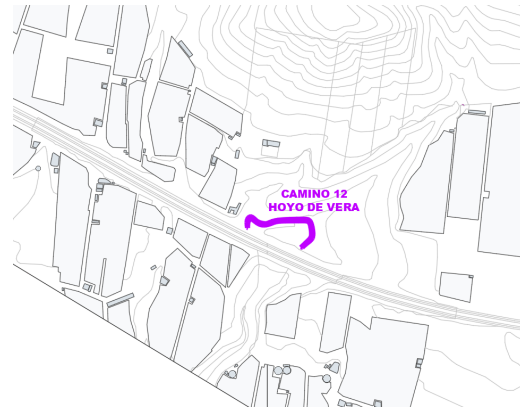

SITUACIÓN Y EMPLAZAMIENTO

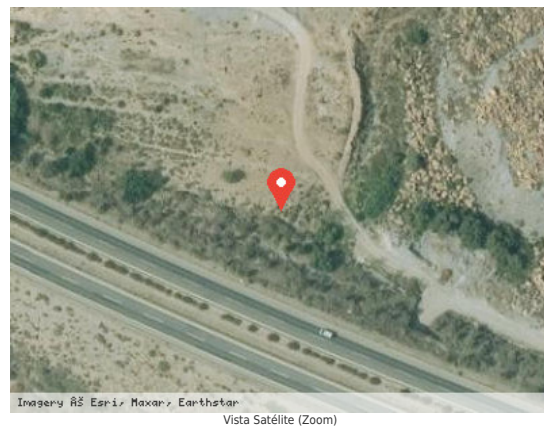

DATOS FÍSICOS

Longitud de la vía: 707,50 m

Anchura Máxima de la vía: 2,00 m

Anchura Media de la vía: 2,00 m

Anchura Mínima de la vía: 2,00 m

Límite de la vía. Extremo 1: Autovía del Mediterráneo

Límite de la vía. Extremo 2: Autovía del Mediterráneo

Estado de Conservación: Malo

Lindero N: No consta

Lindero S: No consta



Lindero E: No consta

Lindero O: No consta

Coordenadas: 37M 251098 9675178

Coordenadas Geográficas: 36.7608325, -2.9364781

Descripción: Camino situado al norte del término municipal, en dirección suroeste-sureste, y atraviesa el paraje Hoyo de Vera. No está pavimentado.

DATOS CATASTRALES

Referencia Catastral: 04029A083090290000IP

Valoración Catastral: 0,00 €

Suelo Catastral: 0,00 €

Construcción Catastral: 0,00 €

Observaciones: IMPRODUCTIVO. Agrario.

IMÁGENES



Camino 12 Hoyo de Vera