



CAMINO 15 EL PEÑÓN

DATOS BÁSICOS

Id de ficha: 223

Id de GPA: No consta

Código de Ficha: 110201-223

Clasificación de Ficha: Calles, Plazas y Caminos

Denominación: Camino 15 El Peñón

Dirección: Polígono 83 Parcela 9033, Varios, Balanegra
(Almería)

Clasificación del Activo: Dominio Público - Uso Público

Naturaleza Física: Vías Rústicas

Clasificación Urbanística: No Urbanizable (Rústico)

Destino Funcional: Circulación de vehículos y/o personas

Cuenta PGCP: 212 Infraestructuras

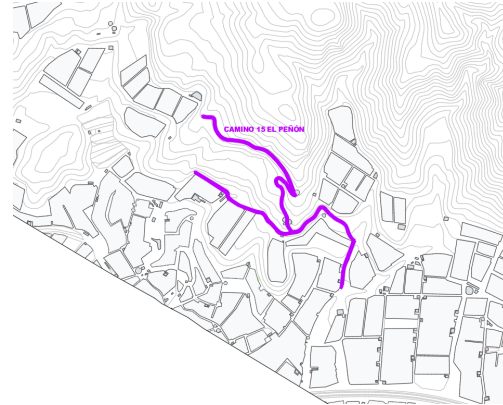

SITUACIÓN Y EMPLAZAMIENTO

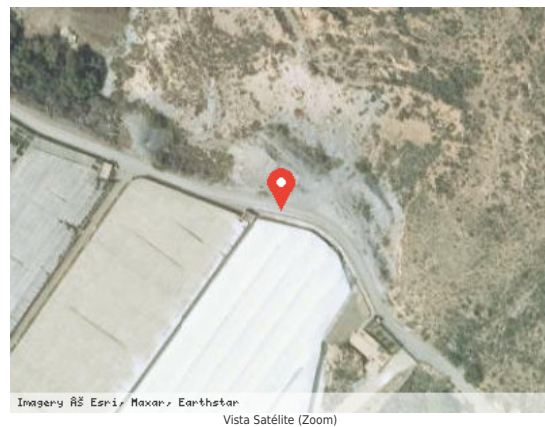

DATOS FÍSICOS

Longitud de la vía: 5.057,50 m

Anchura Máxima de la vía: 2,00 m

Anchura Media de la vía: 2,00 m

Anchura Mínima de la vía: 2,00 m

Límite de la vía. Extremo 1: Polígono 83 parcela 21/235

Límite de la vía. Extremo 2: Camino desconocido

Estado de Conservación: Bueno

Lindero N: No consta

Lindero S: No consta



Lindero E: No consta

Lindero O: No consta

Coordenadas: 37M 252384 9672836

Coordenadas Geográficas: 36.7723574, -2.9576801

Descripción: Camino situado al norte del término municipal, en dirección oeste-sur, y atraviesa el paraje El Peñón.
No está pavimentado.

DATOS CATASTRALES

Referencia Catastral: 04029A083090330000IL

Valoración Catastral: 0,00 €

Suelo Catastral: 0,00 €

Construcción Catastral: 0,00 €

Observaciones:

IMÁGENES

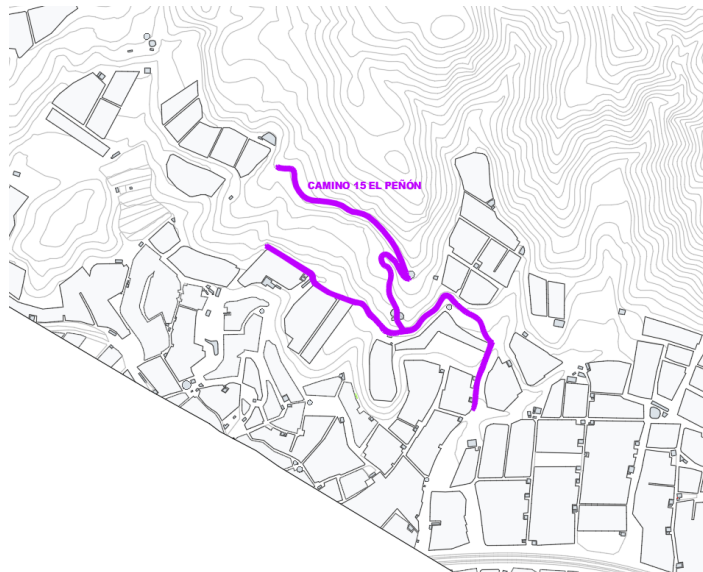

Camino 15 El Peñón