



CAMINO 18 LAS ALBERQUILLAS

DATOS BÁSICOS

Id de ficha: 226

Id de GPA: No consta

Codigo de Ficha: 110201-226

Clasificación de Ficha: Calles, Plazas y Caminos

Denominación: Camino 18 Las Alberquillas

Dirección: Polígono 85 Parcela 9009, Varios,
Balanegra (Almería)

Clasificación del Activo: Dominio Público - Uso
Público

Naturaleza Física: Vías Rústicas

Clasificación Urbanística: No Urbanizable (Rústico)

Destino Funcional: Circulación de vehículos y/o personas

Cuenta PGCP: 212 Infraestructuras



SITUACIÓN Y EMPLAZAMIENTO

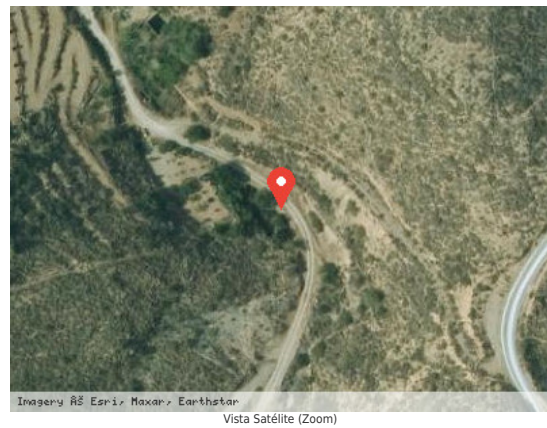

DATOS FÍSICOS

Longitud de la vía: 11.913,50 m

Anchura Máxima de la vía: 2,00 m

Anchura Media de la vía: 2,00 m

Anchura Mínima de la vía: 2,00 m

Límite de la vía. Extremo 1: Polígono 85 parcela 27

Límite de la vía. Extremo 2: Polígono 85 Parcela 89

Estado de Conservación: Bueno

Lindero N: No consta



Lindero S: No consta

Lindero E: No consta

Lindero O: No consta

Coordenadas: 37M 252736 9677819

Coordenadas Geográficas: 36.7756069, -2.9126335

Descripción: Camino situado al oeste del término municipal, en dirección norte-sur y atraviesa el paraje Las Alberquillas. No está pavimentado.

DATOS CATASTRALES

Referencia Catastral: 04029A085090090000IY

Valoración Catastral: 0,00 €

Suelo Catastral: 0,00 €

Construcción Catastral: 0,00 €

Observaciones: IMPRODUCTIVO. Agrario.

IMÁGENES



Camino 18 Las Alberquillas