



## CAMINO 19 LAS ALBERQUILLAS

### DATOS BÁSICOS

**Id de ficha:** 227

**Id de GPA:** No consta

**Código de Ficha:** 110201-227

**Clasificación de Ficha:** Calles, Plazas y Caminos

**Denominación:** Camino 19 Las Alberquillas

**Dirección:** Polígono 85 Parcela 9012, Varios, Balanegra  
(Almería)

**Clasificación del Activo:** Dominio Público - Uso Público

**Naturaleza Física:** Vías Rústicas

**Clasificación Urbanística:** No Urbanizable (Rústico)

**Destino Funcional:** Circulación de vehículos y/o personas

**Cuenta PGCP:** 212 Infraestructuras

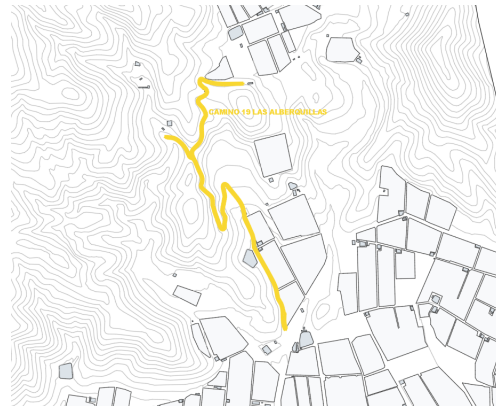

### SITUACIÓN Y EMPLAZAMIENTO



Vista General (Terreno)

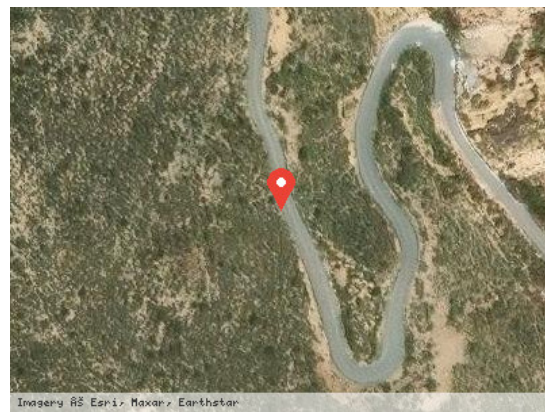

Vista Satélite (Zoom)

### DATOS FÍSICOS

**Longitud de la vía:** 6.580,00 m

**Anchura Máxima de la vía:** 2,00 m

**Anchura Media de la vía:** 2,00 m

**Anchura Mínima de la vía:** 2,00 m

**Límite de la vía. Extremo 1:** Canal de confederación

**Límite de la vía. Extremo 2:** Camino Polígono 85 Parcela 9024

**Estado de Conservación:** Bueno

**Lindero N:** No consta

**Lindero S:** No consta



**Lindero E:** No consta

**Lindero O:** No consta

**Coordenadas:** 37M 252442 9678034

**Coordenadas Geográficas:** 36.7729727, -2.9106870

**Descripción:** Camino situado al oeste del término municipal, en dirección norte-sur, que atraviesa los parajes Las Alberquillas. No está pavimentado.

## DATOS CATASTRALES

**Referencia Catastral:** 04029A085090120000IY

**Valoración Catastral:** 0,00 €

**Suelo Catastral:** 0,00 €

**Construcción Catastral:** 0,00 €

**Observaciones:** IMPRODUCTIVO. Agrario.

## IMÁGENES

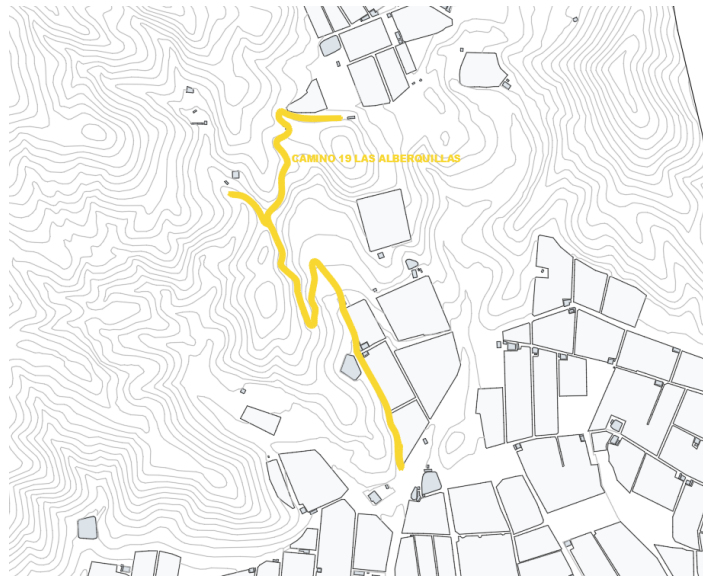

Camino 19 Las Alberquillas