



CAMINO 25 BARRANCO MALO

DATOS BÁSICOS

Id de ficha: 233

Id de GPA: No consta

Código de Ficha: 110201-233

Clasificación de Ficha: Calles, Plazas y Caminos

Denominación: Camino 25 Barranco Malo

Dirección: Polígono 85 Parcela 9021, Varios, Balanegra (Almería)

Clasificación del Activo: Dominio Público - Uso Público

Naturaleza Física: Vías Rústicas

Clasificación Urbanística: No Urbanizable (Rústico)

Destino Funcional: Circulación de vehículos y/o personas

Cuenta PGCP: 212 Infraestructuras



SITUACIÓN Y EMPLAZAMIENTO

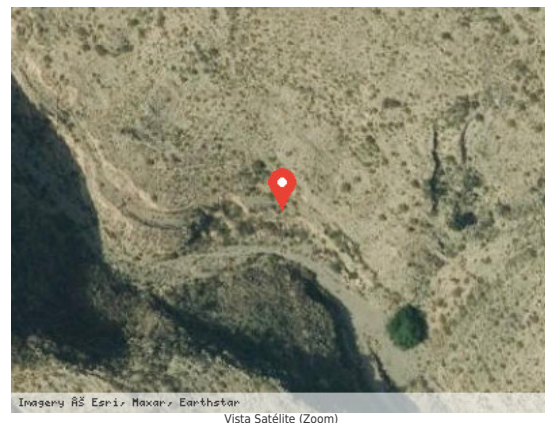

DATOS FÍSICOS

Longitud de la vía: 278,00 m

Anchura Máxima de la vía: 5,71 m

Anchura Media de la vía: 5,71 m

Anchura Mínima de la vía: 5,71 m

Límite de la vía. Extremo 1: Polígono 85 parcela 30

Límite de la vía. Extremo 2: Polígono 85 parcela 30

Estado de Conservación: Malo

Lindero N: No consta

Lindero S: No consta

Lindero E: No consta



Lindero O: No consta

Coordenadas: 37M 252881 9675626

Coordenadas Geográficas: 36.7768708, -2.9324633

Descripción: Camino situado al noroeste del término municipal, en dirección noroeste-sureste y atraviesa los parajes Barranco Malo. No está pavimentado.

DATOS CATASTRALES

Referencia Catastral: 04029A085090210000IF

Valoración Catastral: 0,00 €

Suelo Catastral: 0,00 €

Construcción Catastral: 0,00 €

Observaciones: IMPRODUCTIVO. Agrario.

IMÁGENES

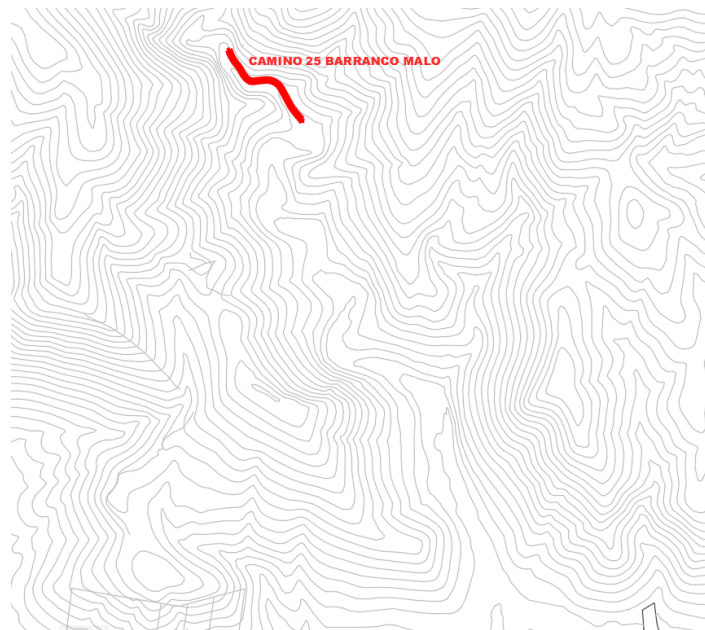

Camino 25 Barranco Malo