



## CAMINO 26 LAS ALBERQUILLAS

### DATOS BÁSICOS

**Id de ficha:** 234

**Id de GPA:** No consta

**Código de Ficha:** 110201-234

**Clasificación de Ficha:** Calles, Plazas y Caminos

**Denominación:** Camino 26 Las Alberquillas

**Dirección:** Polígono 85, Parcela 9022, Varios, Balanegra (Almería).

**Clasificación del Activo:** Dominio Público - Uso Público

**Naturaleza Física:** Vías Rústicas

**Clasificación Urbanística:** No Urbanizable (Rústico)

**Destino Funcional:** Circulación de vehículos y/o personas

**Cuenta PGCP:** 212 Infraestructuras

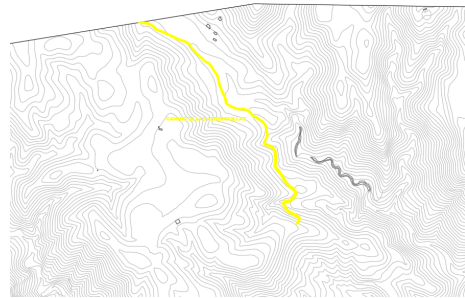

### SITUACIÓN Y EMPLAZAMIENTO



Map data ©2026 Inst. Geogr. Nacional  
Vista General (Terreno)

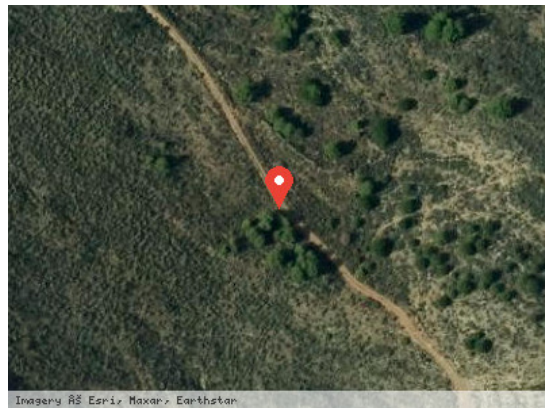

Imagery © Esri, Maxar, Earthstar  
Vista Satélite (Zoom)

### DATOS FÍSICOS

**Longitud de la vía:** 1.882,77 m

**Anchura Máxima de la vía:** 4,00 m

**Anchura Media de la vía:** 4,00 m

**Anchura Mínima de la vía:** 4,00 m

**Límite de la vía. Extremo 1:** Límite del término municipal

**Límite de la vía. Extremo 2:** Polígono 85 parcela 30

**Estado de Conservación:** Bueno

**Lindero N:** No consta

**Lindero S:** No consta

**Lindero E:** No consta



**Lindero O:** No consta

**Coordenadas:** 30N 507268.32 4071821.02

**Coordenadas Geográficas:** 36.7921737, -2.9185327

**Descripción:** Camino situado al noroeste del término municipal, en dirección noreste-sureste y atraviesa los parajes Las Alberquillas. No está pavimentado.

## DATOS CATASTRALES

**Referencia Catastral:** 04029A085090220000IM

**Valoración Catastral:** 0,00 €

**Suelo Catastral:** 0,00 €

**Construcción Catastral:** 0,00 €

**Observaciones:** IMPRODUCTIVO. Agrario.

**Referencia Catastral:** 04029A082091060000IU

**Valoración Catastral:** 0,00 €

**Suelo Catastral:** 0,00 €

**Construcción Catastral:** 0,00 €

**Observaciones:**

## IMÁGENES

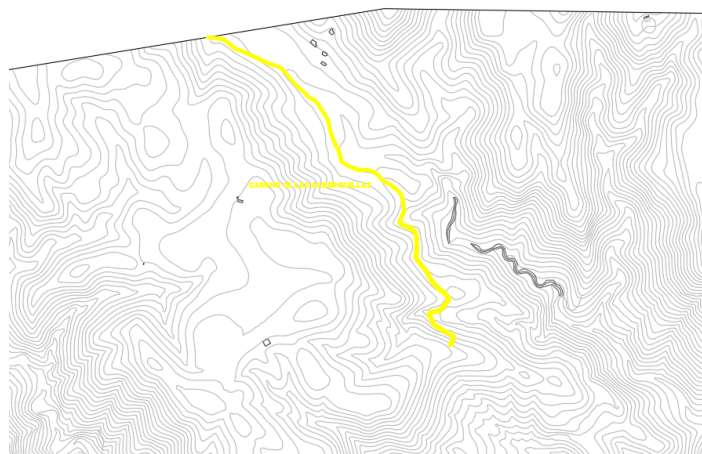

Camino 26 Las Alberquillas