



## CAMINO 28 LLANO DE LAS TORRES

### DATOS BÁSICOS

**Id de ficha:** 236

**Id de GPA:** No consta

**Código de Ficha:** 110201-236

**Clasificación de Ficha:** Calles, Plazas y Caminos

**Denominación:** Camino 28 Llano de las Torres

**Dirección:** Polígono 86 Parcela 9010, Varios, Balanegra  
(Almería)

**Clasificación del Activo:** Dominio Público - Uso Público

**Naturaleza Física:** Vías Rústicas

**Clasificación Urbanística:** No Urbanizable (Rústico)

**Destino Funcional:** Circulación de vehículos y/o personas

**Cuenta PGCP:** 212 Infraestructuras



### SITUACIÓN Y EMPLAZAMIENTO



Vista General (Terreno)

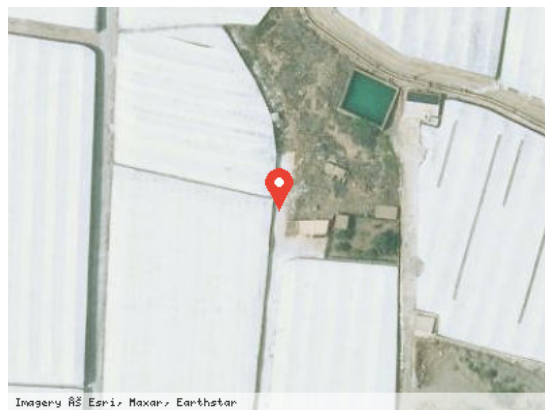

Vista Satélite (Zoom)

### DATOS FÍSICOS

**Longitud de la vía:** 157,00 m

**Anchura Máxima de la vía:** 4,20 m

**Anchura Media de la vía:** 4,20 m

**Anchura Mínima de la vía:** 4,20 m

**Límite de la vía. Extremo 1:** Límite del término municipal

**Límite de la vía. Extremo 2:** Polígono 86 parcela 9003

**Estado de Conservación:** Bueno

**Lindero N:** No consta

**Lindero S:** No consta



**Lindero E:** No consta

**Lindero O:** No consta

**Coordenadas:** 37M 250650 9675263

**Coordenadas Geográficas:** 36.7568046, -2.9357007

**Descripción:** Camino situado al suroeste del término municipal, en dirección norte-sur y atraviesa los parajes El Peñón. No está pavimentado.

## DATOS CATASTRALES

**Referencia Catastral:** 04029A086090100000IE

**Valoración Catastral:** 0,00 €

**Suelo Catastral:** 0,00 €

**Construcción Catastral:** 0,00 €

**Observaciones:** IMPRODUCTIVO. Agrario.

## IMÁGENES

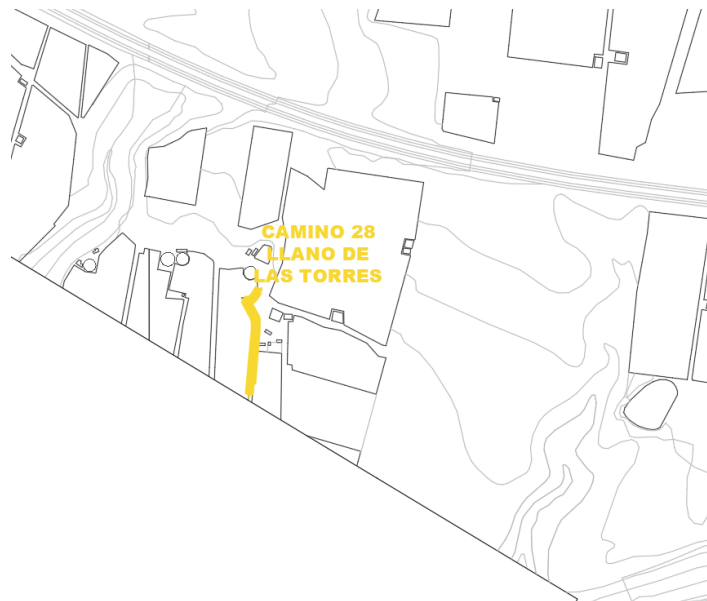

Camino 28 Llano de las Torres