



## RAMBLA DEL HOYO DE VERA

### DATOS BÁSICOS

**Id de ficha:** 241  
**Id de GPA:** No consta  
**Código de Ficha:** 110201-241  
**Clasificación de Ficha:** Calles, Plazas y Caminos  
**Denominación:** Rambla del Hoyo de Vera  
**Dirección:** Polígono 86 Parcela 9017, Varios, Balanegra (Almería)  
**Clasificación del Activo:** Dominio Público - Uso Público  
**Naturaleza Física:** Vías Rústicas  
**Clasificación Urbanística:** No Urbanizable (Rústico)  
**Destino Funcional:** Circulación de vehículos y/o personas  
**Cuenta PGCP:** 212 Infraestructuras



### SITUACIÓN Y EMPLAZAMIENTO

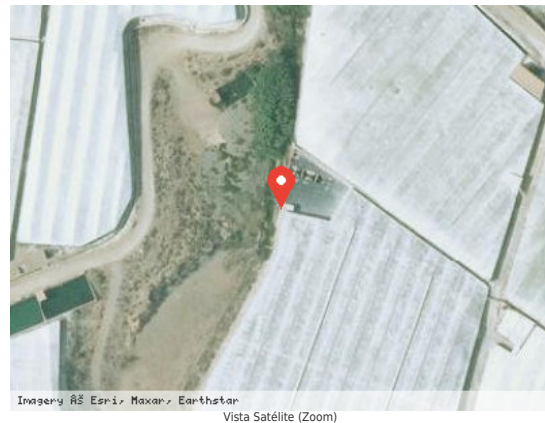

### DATOS FÍSICOS

**Longitud de la vía:** 249,00 m  
**Anchura Máxima de la vía:** 11,66 m  
**Anchura Media de la vía:** 11,66 m  
**Anchura Mínima de la vía:** 11,66 m  
**Límite de la vía. Extremo 1:** Límite del término municipal  
**Límite de la vía. Extremo 2:** Polígono 86 parcela 9005  
**Estado de Conservación:** Bueno  
**Lindero N:** No consta  
**Lindero S:** No consta  
**Lindero E:** No consta



**Lindero O:** No consta

**Coordenadas:** 37M 251002 9674717

**Coordenadas Geográficas:** 36.7599604, -2.9406443

**Descripción:** Camino situado al suroeste del término municipal, en dirección norte-sur y atraviesa los parajes Hoyo de Vera. No está pavimentado.

## DATOS CATASTRALES

**Referencia Catastral:** 04029A086090170000IB

**Valoración Catastral:** 0,00 €

**Suelo Catastral:** 0,00 €

**Construcción Catastral:** 0,00 €

**Observaciones:** IMPRODUCTIVO. Agrario.

## IMÁGENES



Rambla del Hoyo de Vera