



CAMINO 36 EL PARDO

DATOS BÁSICOS

Id de ficha: 245

Id de GPA: No consta

Código de Ficha: 110201-245

Clasificación de Ficha: Calles, Plazas y Caminos

Denominación: Camino 36 El Pardo

Dirección: Polígono 86 Parcela 9024, Varios, Balanegra
(Almería)

Clasificación del Activo: Dominio Público - Uso Público

Naturaleza Física: Vías Rústicas

Clasificación Urbanística: No Urbanizable (Rústico)

Destino Funcional: Circulación de vehículos y/o personas

Cuenta PGCP: 212 Infraestructuras

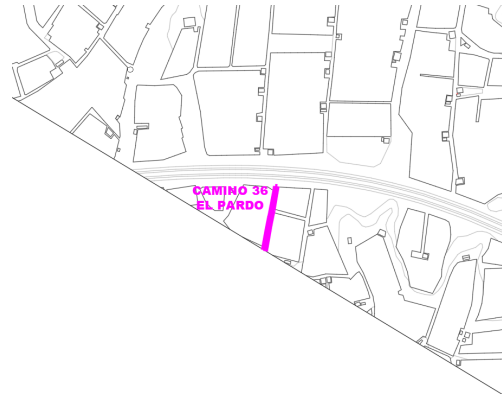

SITUACIÓN Y EMPLAZAMIENTO

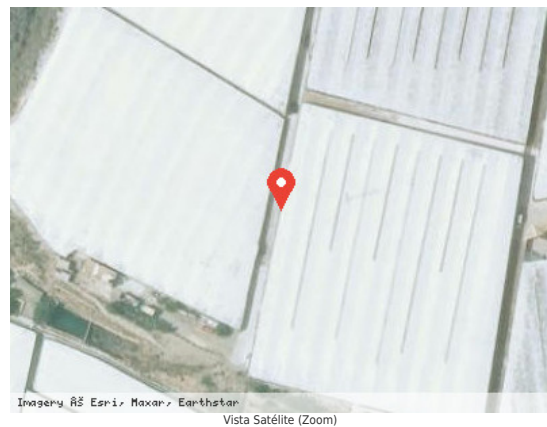

DATOS FÍSICOS

Longitud de la vía: 108,00 m

Anchura Máxima de la vía: 4,83 m

Anchura Media de la vía: 4,83 m

Anchura Mínima de la vía: 4,83 m

Límite de la vía. Extremo 1: Polígono 86 parcela 9008

Límite de la vía. Extremo 2: Polígono 86 parcela 9001

Estado de Conservación: Bueno

Lindero N: No consta

Lindero S: No consta



Lindero E: No consta

Lindero O: No consta

Coordenadas: 37M 251485 9673486

Coordenadas Geográficas: 36.7642877, -2.9517826

Descripción: Camino situado al suroeste del término municipal, en dirección norte-sur y atraviesa los parajes El Pardo. No está pavimentado.

DATOS CATASTRALES

Referencia Catastral: 04029A086090240000IP

Valoración Catastral: 0,00 €

Suelo Catastral: 0,00 €

Construcción Catastral: 0,00 €

Observaciones: IMPRODUCTIVO. Agrario.

IMÁGENES

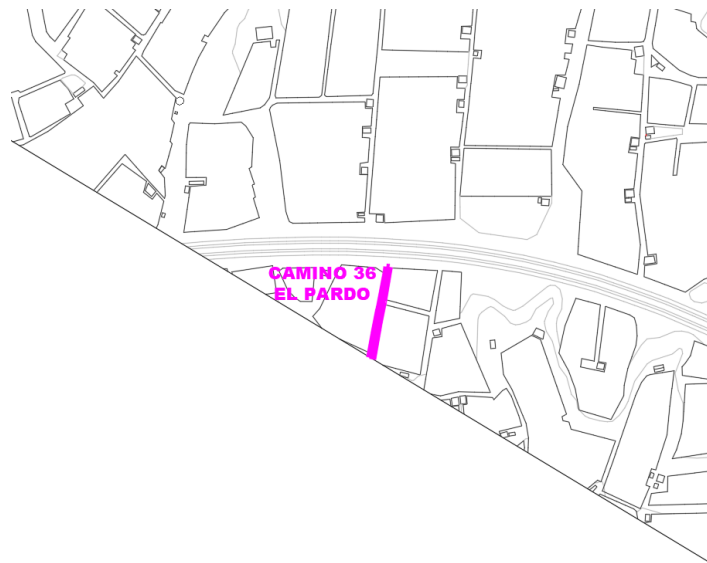

Camino 36 El Pardo