



CAMINO 37 LAS ALBERQUILLAS

DATOS BÁSICOS

Id de ficha: 246

Id de GPA: No consta

Código de Ficha: 110201-246

Clasificación de Ficha: Calles, Plazas y Caminos

Denominación: Camino 37 Las Alberquillas

Dirección: Polígono 87 Parcela 9001, Varios, Balanegra (Almería)

Clasificación del Activo: Dominio Público - Uso Público

Naturaleza Física: Vías Rústicas

Clasificación Urbanística: No Urbanizable (Rústico)

Destino Funcional: Circulación de vehículos y/o personas

Cuenta PGCP: 212 Infraestructuras

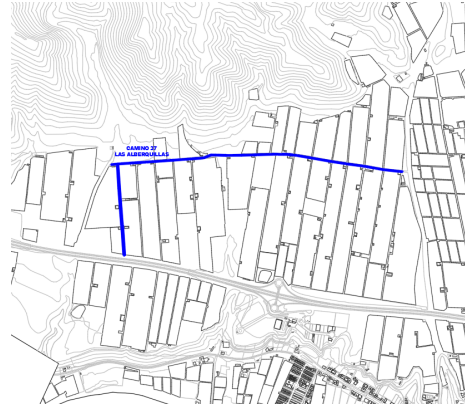

SITUACIÓN Y EMPLAZAMIENTO

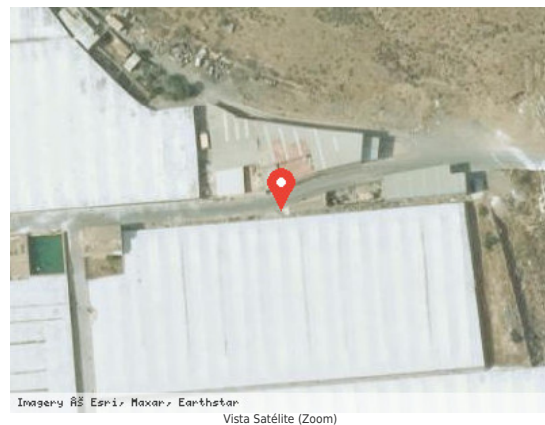

DATOS FÍSICOS

Longitud de la vía: 284,50 m

Anchura Máxima de la vía: 29,86 m

Anchura Media de la vía: 29,86 m

Anchura Mínima de la vía: 29,86 m

Límite de la vía. Extremo 1: Polígono 87 parcela 9003

Límite de la vía. Extremo 2: Polígono 87 parcela 9002

Estado de Conservación: Bueno

Lindero N: No consta

Lindero S: No consta

Lindero E: No consta



Lindero O: No consta

Coordenadas: 37M 251431 9676908

Coordenadas Geográficas: 36.7638642, -2.9208499

Descripción: Camino situado al norte del término municipal, en dirección oeste-este y atraviesa los parajes Las Alberquillas. No está pavimentado.

DATOS CATASTRALES

Referencia Catastral: 04029A087090010000IP

Valoración Catastral: 0,00 €

Suelo Catastral: 0,00 €

Construcción Catastral: 0,00 €

Observaciones: VÍA DE COMUNICACIÓN DE DOMINIO PÚBLICO. Agrario.

Referencia Catastral: 04029A085090030000IZ

Valoración Catastral: 0,00 €

Suelo Catastral: 0,00 €

Construcción Catastral: 0,00 €

Observaciones: Agrario. Cultivos: IMPRODUCTIVO (0.5092 Ha).

IMÁGENES

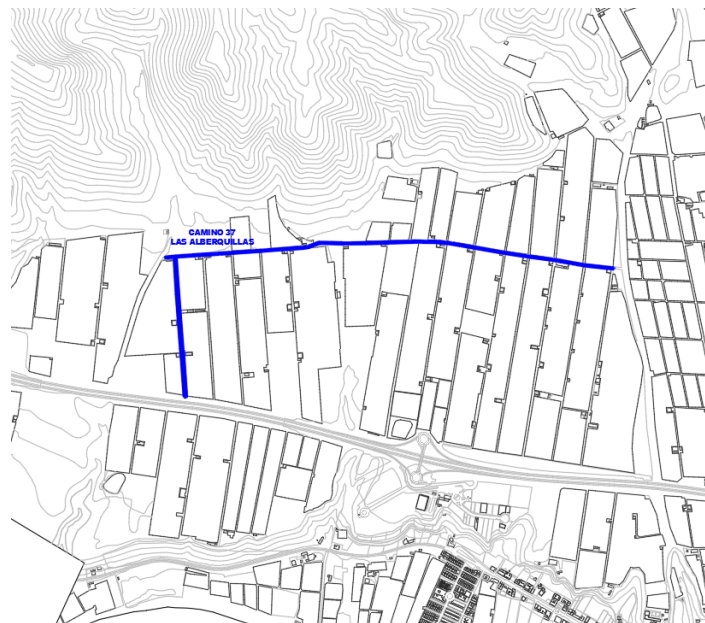

Camino 37 Las Alberquillas