



CAMINO 38 LAS ALBERQUILLAS

DATOS BÁSICOS

Id de ficha: 247

Id de GPA: No consta

Código de Ficha: 110201-247

Clasificación de Ficha: Calles, Plazas y Caminos

Denominación: Camino 38 Las Alberquillas

Dirección: Polígono 87 Parcela 9002, Varios, Balanegra
(Almería)

Clasificación del Activo: Dominio Público - Uso Público

Naturaleza Física: Vías Rústicas

Clasificación Urbanística: No Urbanizable (Rústico)

Destino Funcional: Circulación de vehículos y/o personas

Cuenta PGCP: 212 Infraestructuras

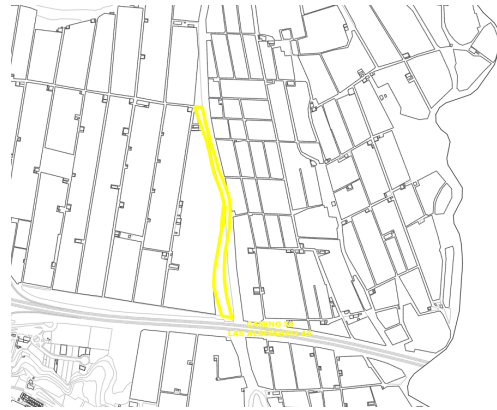

SITUACIÓN Y EMPLAZAMIENTO



DATOS FÍSICOS

Longitud de la vía: 284,00 m

Anchura Máxima de la vía: 23,04 m

Anchura Media de la vía: 23,04 m

Anchura Mínima de la vía: 23,04 m

Límite de la vía. Extremo 1: Polígono 87 parcela 9001

Límite de la vía. Extremo 2: Polígono 87 parcela 9003

Estado de Conservación: Bueno

Lindero N: No consta

Lindero S: No consta



Lindero E: No consta

Lindero O: No consta

Coordenadas: 37M 250960 9678464

Coordenadas Geográficas: 36.7596532, -2.9067741

Descripción: Camino situado al norte del término municipal, en dirección norte-sur y atraviesa los parajes Las Alberquillas. No está pavimentado.

DATOS CATASTRALES

Referencia Catastral: 04029A087090020000IL

Valoración Catastral: 0,00 €

Suelo Catastral: 0,00 €

Construcción Catastral: 0,00 €

Observaciones: HIDROGRAFIA NATURAL (RÍO,LAGUNA,ARROYO.). Agrario.

IMÁGENES

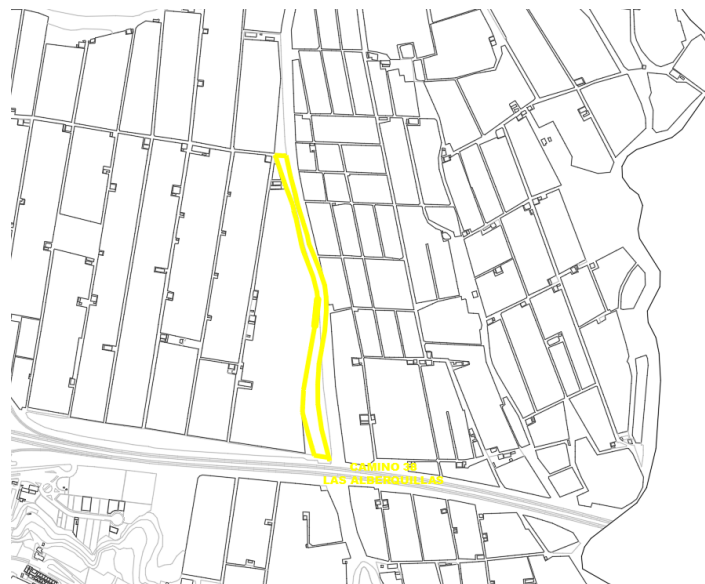

Camino 38 Las Alberquillas