



CAMINO 44 LAS ALBERQUILLAS

DATOS BÁSICOS

Id de ficha: 253

Id de GPA: No consta

Código de Ficha: 110201-253

Clasificación de Ficha: Calles, Plazas y Caminos

Denominación: Camino 44 Las Alberquillas

Dirección: Polígono 88 Parcela 9006, Varios, Balanegra
(Almería)

Clasificación del Activo: Dominio Público - Uso Público

Naturaleza Física: Vías Rústicas

Clasificación Urbanística: No Urbanizable (Rústico)

Destino Funcional: Circulación de vehículos y/o personas

Cuenta PGCP: 212 Infraestructuras

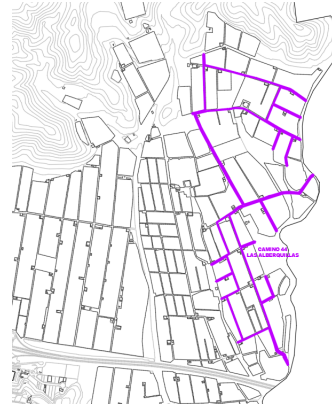

SITUACIÓN Y EMPLAZAMIENTO

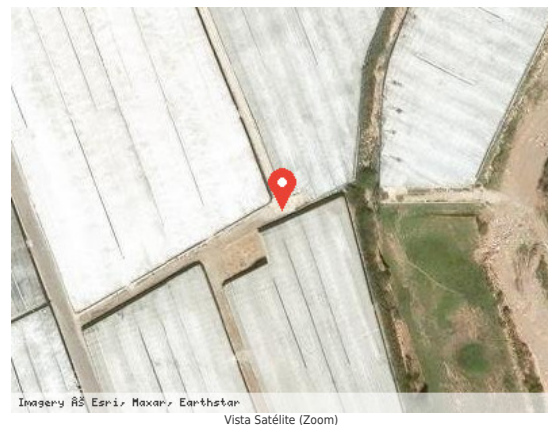

DATOS FÍSICOS

Longitud de la vía: 6.661,00 m

Anchura Máxima de la vía: 5,85 m

Anchura Media de la vía: 5,85 m

Anchura Mínima de la vía: 5,85 m

Límite de la vía. Extremo 1: Polígono 88 parcela 9005

Límite de la vía. Extremo 2: Polígono 88 parcela 9004

Estado de Conservación: Bueno

Lindero N: No consta

Lindero S: No consta



Lindero E: No consta

Lindero O: No consta

Coordenadas: 37M 250942 9679372

Coordenadas Geográficas: 36.7595060, -2.8985633

Descripción: Camino situado al norte del término municipal en dirección norte-sur y atraviesa los parajes Las Alberquillas. No está pavimentado.

DATOS CATASTRALES

Referencia Catastral: 04029A088090060000IQ

Valoración Catastral: 0,00 €

Suelo Catastral: 0,00 €

Construcción Catastral: 0,00 €

Observaciones: VÍA DE COMUNICACIÓN DE DOMINIO PÚBLICO. Agrario.

IMÁGENES

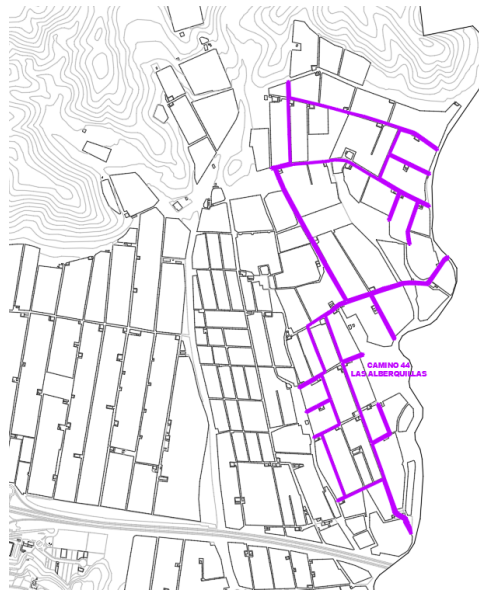

Camino 44 Las Alberquillas