



CAMINO 45 LAS ALBERQUILLAS

DATOS BÁSICOS

Id de ficha: 254

Id de GPA: No consta

Código de Ficha: 110201-254

Clasificación de Ficha: Calles, Plazas y Caminos

Denominación: Camino 45 Las Alberquillas

Dirección: Polígono 88 Parcela 9007, Varios, Balanegra (Almería)

Clasificación del Activo: Dominio Público - Uso Público

Naturaleza Física: Vías Rústicas

Clasificación Urbanística: No Urbanizable (Rústico)

Destino Funcional: Circulación de vehículos y/o personas

Cuenta PGCP: 212 Infraestructuras

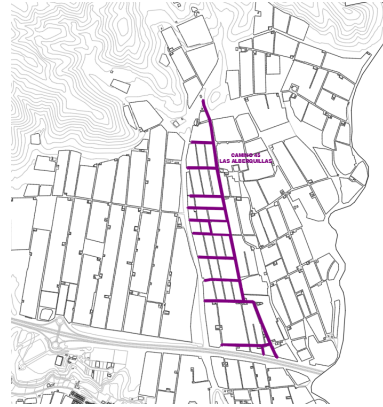

SITUACIÓN Y EMPLAZAMIENTO

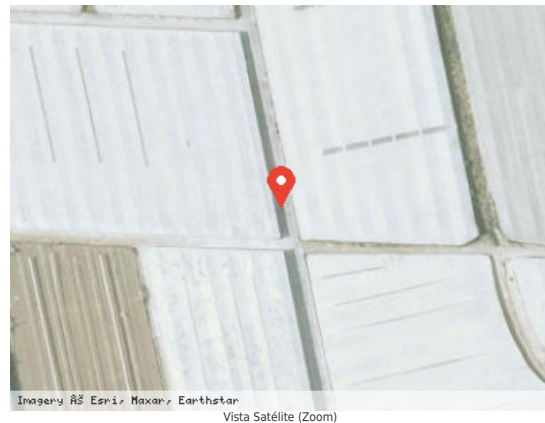

DATOS FÍSICOS

Longitud de la vía: 4.192,00 m

Anchura Máxima de la vía: 5,05 m

Anchura Media de la vía: 5,05 m

Anchura Mínima de la vía: 5,05 m

Límite de la vía. Extremo 1: Polígono 88 parcela 9002

Límite de la vía. Extremo 2: Polígono 88 parcela 9005

Estado de Conservación: Bueno

Lindero N: No consta

Lindero S: No consta

Lindero E: No consta



Lindero O: No consta

Coordenadas: 37M 251234 9678690

Coordenadas Geográficas: 36.7621169, -2.9047326

Descripción: Camino situado al norte del término municipal en dirección norte-sur y atraviesa los parajes Las Alberquillas. No está pavimentado.

DATOS CATASTRALES

Referencia Catastral: 04029A088090070000IP

Valoración Catastral: 0,00 €

Suelo Catastral: 0,00 €

Construcción Catastral: 0,00 €

Observaciones: VÍA DE COMUNICACIÓN DE DOMINIO PÚBLICO. Agrario.

IMÁGENES

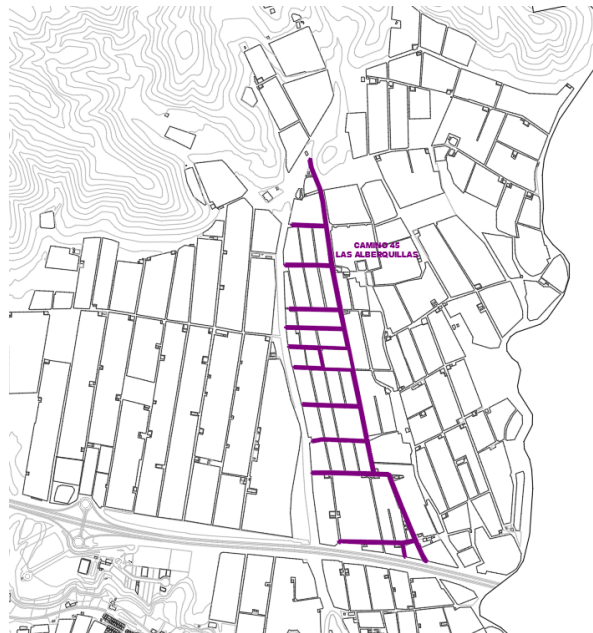

Camino 45 Las Alberquillas