

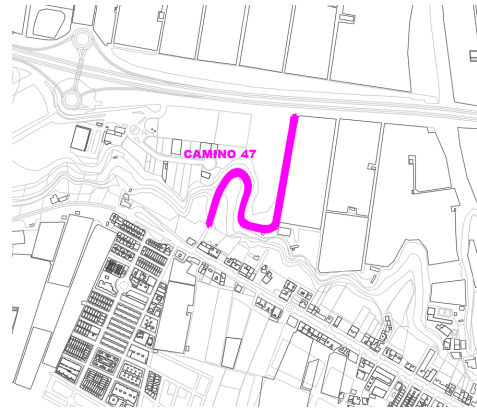

CAMINO 47

DATOS BÁSICOS

Id de ficha: 257
Id de GPA: No consta
Código de Ficha: 110201-257
Clasificación de Ficha: Calles, Plazas y Caminos
Denominación: Camino 47
Dirección: Polígono 89 Parcela 9009, Varios, Balanegra (Almería)
Clasificación del Activo: Dominio Público - Uso Público
Naturaleza Física: Vías Rústicas
Clasificación Urbanística: No Urbanizable (Rústico)
Destino Funcional: Circulación de vehículos y/o personas
Cuenta PGCP: 212 Infraestructuras



SITUACIÓN Y EMPLAZAMIENTO

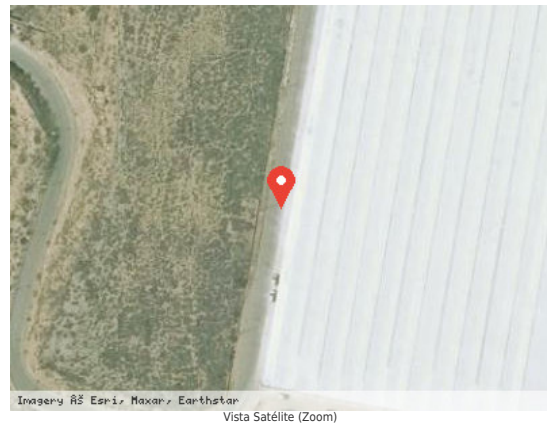

DATOS FÍSICOS

Longitud de la vía: 715,50 m
Anchura Máxima de la vía: 6,97 m
Anchura Media de la vía: 6,97 m
Anchura Mínima de la vía: 6,97 m
Límite de la vía. Extremo 1: Polígono 89 parcela 9001
Límite de la vía. Extremo 2: Carretera de Málaga
Estado de Conservación: Bueno
Lindero N: No consta
Lindero S: No consta
Lindero E: No consta



Lindero O: No consta

Coordenadas: 37M 250336 9678024

Coordenadas Geográficas: 36.7540326, -2.9107348

Descripción: Camino situado al norte del término municipal en dirección norte-sur y atraviesa los parajes Alcores.
No está pavimentado.

DATOS CATASTRALES

Referencia Catastral: 04029A089090090000IB

Valoración Catastral: 0,00 €

Suelo Catastral: 0,00 €

Construcción Catastral: 0,00 €

Observaciones: VÍA DE COMUNICACIÓN DE DOMINIO PÚBLICO. Agrario.

IMÁGENES

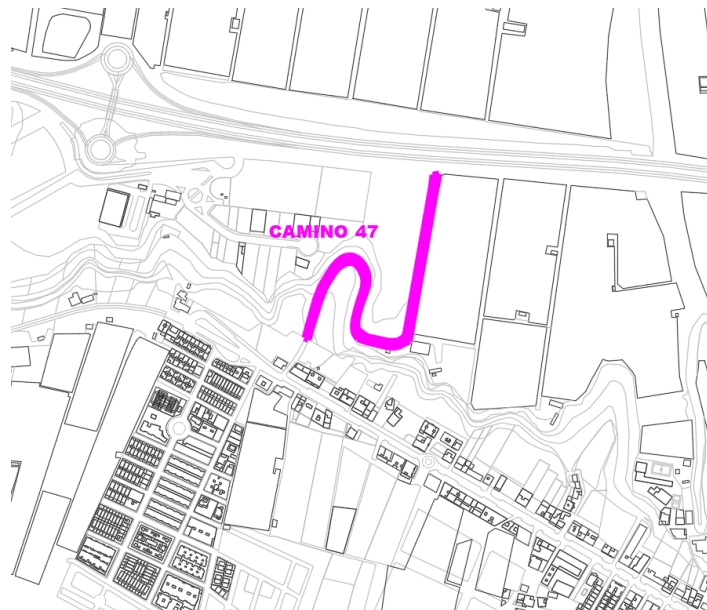

Camino 47