



CAMINO 52 LLANO DE LAS TORRES

DATOS BÁSICOS

Id de ficha: 262

Id de GPA: No consta

Código de Ficha: 110201-262

Clasificación de Ficha: Calles, Plazas y Caminos

Denominación: Camino 52 Llano de las Torres

Dirección: Polígono 89 Parcela 9016, Varios, Balanegra
(Almería)

Clasificación del Activo: Dominio Público - Uso Público

Naturaleza Física: Vías Rústicas

Clasificación Urbanística: No Urbanizable (Rústico)

Destino Funcional: Circulación de vehículos y/o personas

Cuenta PGCP: 212 Infraestructuras

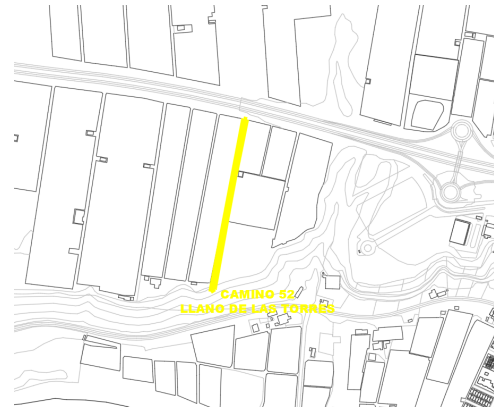

SITUACIÓN Y EMPLAZAMIENTO

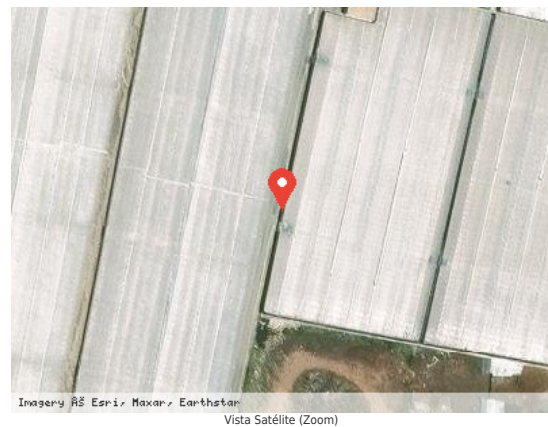

DATOS FÍSICOS

Longitud de la vía: 392,50 m

Anchura Máxima de la vía: 6,22 m

Anchura Media de la vía: 6,22 m

Anchura Mínima de la vía: 6,22 m

Límite de la vía. Extremo 1: Polígono 89 parcela 5

Límite de la vía. Extremo 2: Polígono 89 parcela 9008

Estado de Conservación: Bueno

Lindero N: No consta

Lindero S: No consta



Lindero E: No consta

Lindero O: No consta

Coordenadas: 37M 250540 9676760

Coordenadas Geográficas: 36.7558440, -2.9221663

Descripción: Camino situado al oeste del término municipal en dirección norte-sur y atraviesa los parajes Llano de las Torres. No está pavimentado.

DATOS CATASTRALES

Referencia Catastral: 04029A089090160000IP

Valoración Catastral: 0,00 €

Suelo Catastral: 0,00 €

Construcción Catastral: 0,00 €

Observaciones: VÍA DE COMUNICACIÓN DE DOMINIO PÚBLICO. Agrario.

IMÁGENES

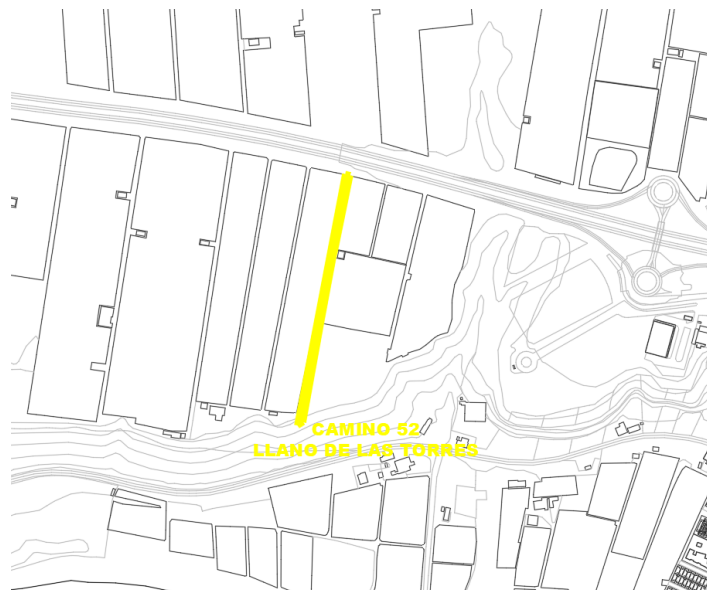

Camino 52 Llano de las Torres