

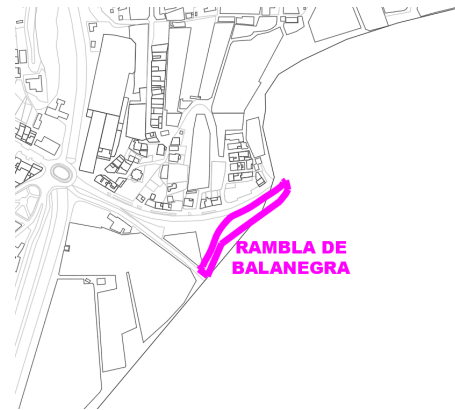

RAMBLA DE BALANEGRA

DATOS BÁSICOS

Id de ficha: 271
Id de GPA: No consta
Código de Ficha: 110201-271
Clasificación de Ficha: Calles, Plazas y Caminos
Denominación: Rambla de Balanegra
Dirección: Polígono 91 Parcela 9012, Varios, Balanegra (Almería)
Clasificación del Activo: Dominio Público - Uso Público
Naturaleza Física: Vías Rústicas
Clasificación Urbanística: No Urbanizable (Rústico)
Destino Funcional: Circulación de vehículos y/o personas
Cuenta PGCP: 212 Infraestructuras



SITUACIÓN Y EMPLAZAMIENTO

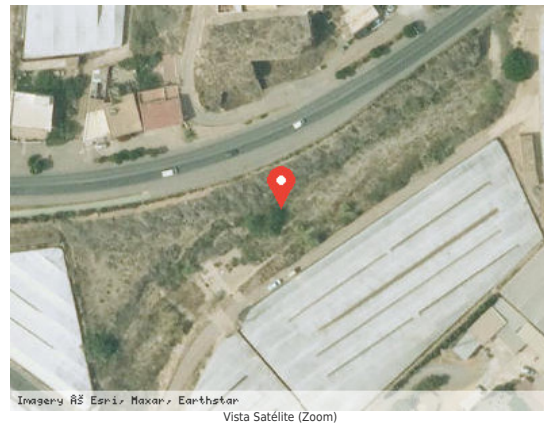

DATOS FÍSICOS

Longitud de la vía: 198,00 m
Anchura Máxima de la vía: 18,62 m
Anchura Media de la vía: 18,62 m
Anchura Mínima de la vía: 18,62 m
Límite de la vía. Extremo 1: Polígono 91 parcela 9008
Límite de la vía. Extremo 2: Polígono 91 parcela 9001
Estado de Conservación: Malo
Lindero N: No consta
Lindero S: No consta
Lindero E: No consta



Lindero O: No consta

Coordenadas: 37M 249705 9679006

Coordenadas Geográficas: 36.7483829, -2.9018497

Descripción: Camino situado al sureste del término municipal en dirección noreste-suroeste y atraviesa los parajes Balanegra. No está pavimentado.

DATOS CATASTRALES

Referencia Catastral: 04029A091090120000IT

Valoración Catastral: 0,00 €

Suelo Catastral: 0,00 €

Construcción Catastral: 0,00 €

Observaciones: HIDROGRAFIA NATURAL (RÍO,LAGUNA,ARROYO.). Agrario.

IMÁGENES

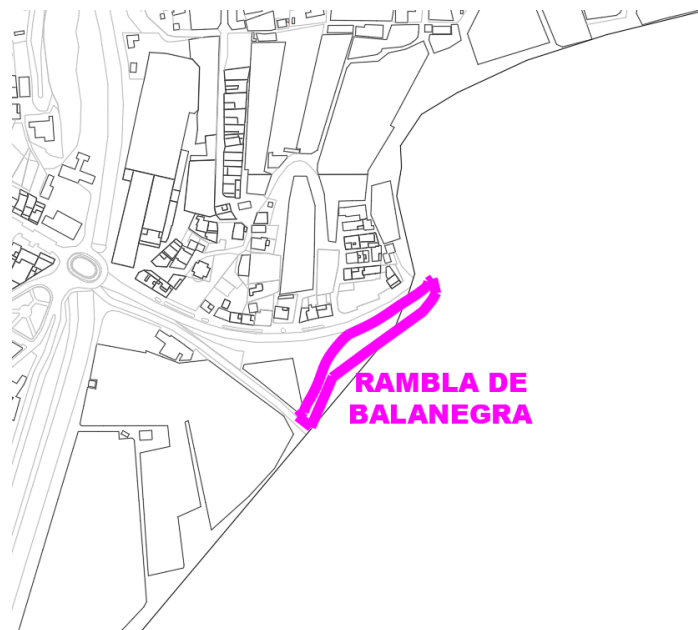

Rambla de Balanegra