



PL UNIDAD A 10

DATOS BÁSICOS

Id de ficha: 414

Id de GPA: No consta

Código de Ficha: 100101-414

Clasificación de Ficha: Terrenos Urbanos

Denominación: PL UNIDAD A 10

Dirección: Pl. Unidad A 10 Suelo, 04713, Balanegra
(Almería)

Núcleo Urbano: Casco Urbano

Edificio Asociado: Ninguno

Clasificación del Activo: Bien Patrimonial

Naturaleza Física: Terrenos Urbanos o Urbanizables

Clasificación Urbanística: Urbano

Destino Funcional: Suelo

Cuenta PGCP: 210 Terrenos y bienes naturales



SITUACIÓN Y EMPLAZAMIENTO



Map data ©2026 Inst. Geogr. Nacional
Vista General (Terreno)

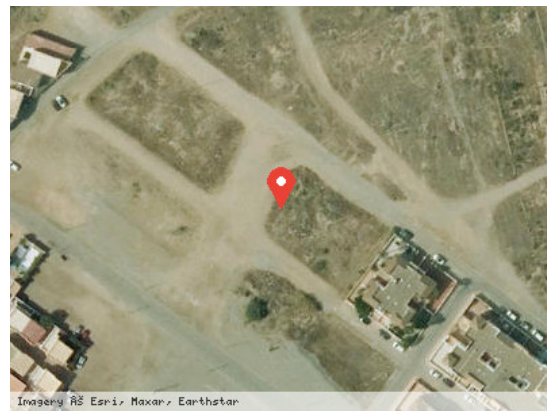

Imágenes RS Earth Maxar Earthstar
Vista Satélite (Zoom)

DATOS FÍSICOS

Superficie del Terreno: 194,00 m²

Estado de Conservación: Regular

Lindero N: No consta

Lindero S: No consta

Lindero E: No consta

Lindero O: No consta

Coordenadas: 37M 249696 9677861



Coordenadas Geográficas: 36.7482805, -2.9122014

Descripción: No consta

DATOS CATASTRALES

Referencia Catastral: 7971404WF0677S0001MQ

Valoración Catastral: 0,00 €

Suelo Catastral: 0,00 €

Construcción Catastral: 0,00 €

Observaciones: Obras de urbanización y jardinería, suelos sin edificar

IMÁGENES

No consta