



## SOLAR PL UE-2 1 PARCELA 3

### DATOS BÁSICOS

**Id de ficha:** 417

**Id de GPA:** No consta

**Código de Ficha:** 100101-417

**Clasificación de Ficha:** Terrenos Urbanos

**Denominación:** Solar PI UE-2 1 Parcela 3

**Dirección:** PI UE-2 1 Suelo Parcela 3, 04713, Balanegra  
(Almería)

**Núcleo Urbano:** Casco Urbano

**Edificio Asociado:** Ninguno

**Clasificación del Activo:** Bien Patrimonial

**Naturaleza Física:** Terrenos Urbanos o Urbanizables

**Clasificación Urbanística:** Urbano

**Destino Funcional:** Oficinas (Administrativo)

**Cuenta PGCP:** 210 Terrenos y bienes naturales



### SITUACIÓN Y EMPLAZAMIENTO



Vista General (Terreno)

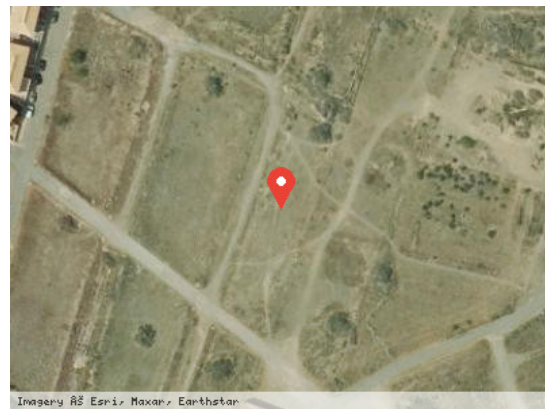

Imagery © ESRI, Maxar, Earthstar

Vista Satélite (Zoom)

### DATOS FÍSICOS

**Superficie del Terreno:** 1.216,00 m<sup>2</sup>

**Estado de Conservación:** Regular

**Lindero N:** No consta

**Lindero S:** No consta

**Lindero E:** No consta

**Lindero O:** No consta

**Coordenadas:** 37M 249827 9677767



**Coordenadas Geográficas:** 36.7494522, -2.9130512

**Descripción:** No consta

## DATOS CATASTRALES

**Referencia Catastral:** 7770401WF0677S0001UQ

**Valoración Catastral:** 0,00 €

**Suelo Catastral:** 0,00 €

**Construcción Catastral:** 0,00 €

**Observaciones:** Obras de urbanización y jardinería, suelos sin edificar

## IMÁGENES

No consta