



## SOLAR PL SECTOR R-9 51

### DATOS BÁSICOS

**Id de ficha:** 423

**Id de GPA:** No consta

**Código de Ficha:** 100101-423

**Clasificación de Ficha:** Terrenos Urbanos

**Denominación:** Solar PI Sector R-9 51

**Dirección:** PI Sector R-9 51 Suelo, 04713, Balanegra  
(Almería)

**Núcleo Urbano:** Casco Urbano

**Edificio Asociado:** Ninguno

**Naturaleza Jurídica:** Bien Patrimonial

**Naturaleza Física:** Terrenos Urbanos o Urbanizables

**Situación Patrimonial:** Propiedad

**Clasificación Urbanística:** Urbano

**Destino Funcional:** Suelo

**Cuenta PGCP:** 210 Terrenos y bienes naturales



### SITUACIÓN Y EMPLAZAMIENTO



Vista General (Terreno)

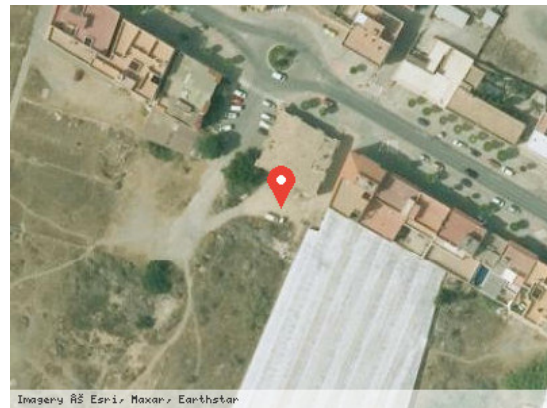

Vista Satélite (Zoom)

### DATOS FÍSICOS

**Superficie del Terreno:** 242,00 m<sup>2</sup>

**Estado de Conservación:** Regular

**Lindero N:** No consta

**Lindero S:** No consta

**Lindero E:** No consta

**Lindero O:** No consta



**Coordenadas:** 30N 507987.91 4067272.09

**Coordenadas Geográficas:** 36.7511603, -2.9105148

**Descripción:** No consta

## DATOS CATASTRALES

**Referencia Catastral:** 8173502WF0687S0001RT

**Valoración Catastral:** 0,00 €

**Suelo Catastral:** 0,00 €

**Construcción Catastral:** 0,00 €

**Observaciones:** Obras de urbanización y jardinería, suelos sin edificar

## IMÁGENES

No consta