



FINCA RÚSTICA EN POLÍGONO PANDERAS DE ROBLES

DATOS BÁSICOS

Id de ficha: 428

Id de GPA: No consta

Codigo de Ficha: 100103-428

Clasificación de Ficha: Terrenos No Urbanizables

Denominación: Finca rústica en Polígono Panderas de Robles

Dirección: Polígono 82 Parcela 9, Panderas de Robles, Balanegra
(Almería)

Núcleo Urbano: Casco Urbano

Edificio Asociado: Ninguno

Clasificación del Activo: Bien Patrimonial

Naturaleza Física: Terrenos No urbanos o Rústicos

Clasificación Urbanística: Urbano

Destino Funcional: Suelo

Cuenta PGCP: 210 Terrenos y bienes naturales

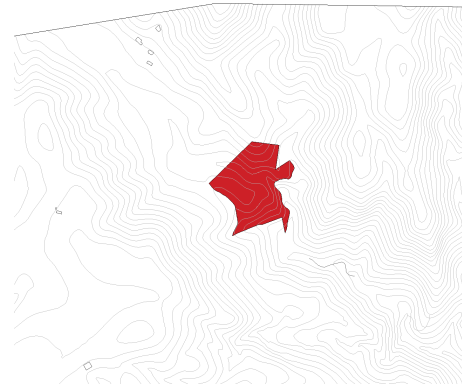

SITUACIÓN Y EMPLAZAMIENTO

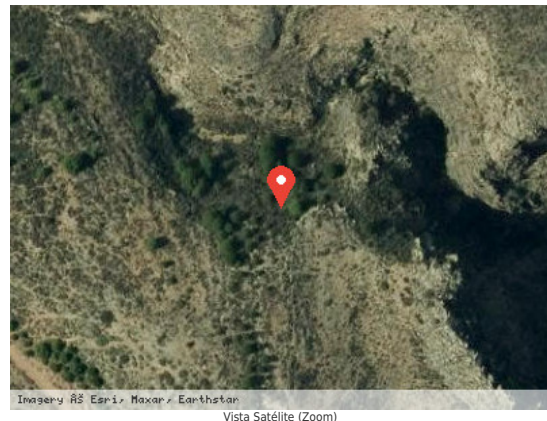

DATOS FÍSICOS

Superficie del Terreno: 61.321,00 m²

Estado de Conservación: Bueno

Lindero N: No consta

Lindero S: No consta

Lindero E: No consta

Lindero O: No consta



Coordenadas: 37M 255005 9677111

Coordenadas Geográficas: 36.7960008, -2.9190775

Descripción: Parcela rústica de 6,1321 Ha, formada por subparcela de 6,1321 Ha con tipo de cultivo pastos.

DATOS CATASTRALES

Referencia Catastral: 04029A082000090000II

Valoración Catastral: 0,00 €

Suelo Catastral: 0,00 €

Construcción Catastral: 0,00 €

Observaciones: PASTOS. Agrario.

IMÁGENES

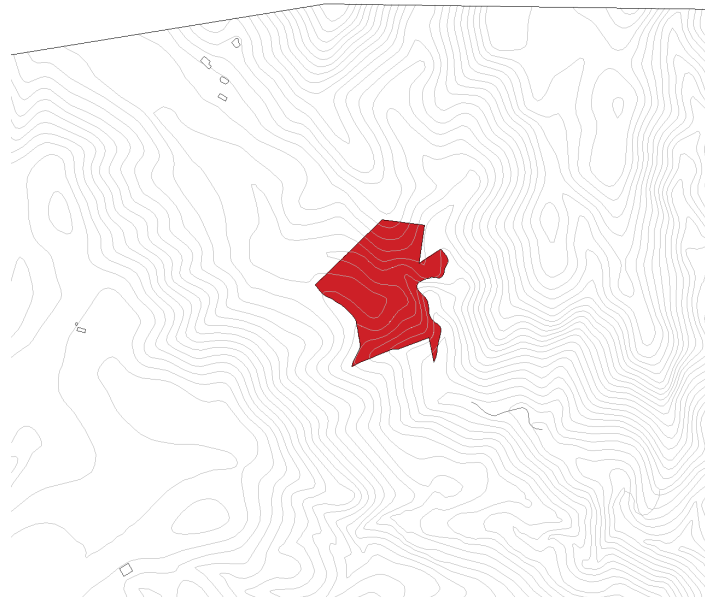

Finca rústica en Polígono Panderas de Robles