



## FINCA RÚSTICA EN POLÍGONO LLANO DEL CEREZO

### DATOS BÁSICOS

**Id de ficha:** 429

**Id de GPA:** No consta

**Código de Ficha:** 100103-429

**Clasificación de Ficha:** Terrenos No Urbanizables

**Denominación:** Finca rústica en Polígono Llano del Cerezo

**Dirección:** Polígono 82 Parcela 1031, Llano del Cerezo , Balanegra  
(Almería)

**Núcleo Urbano:** Casco Urbano

**Edificio Asociado:** Ninguno

**Clasificación del Activo:** Bien Patrimonial

**Naturaleza Física:** Terrenos No urbanos o Rústicos

**Clasificación Urbanística:** Urbano

**Destino Funcional:** Suelo

**Cuenta PGCP:** 210 Terrenos y bienes naturales

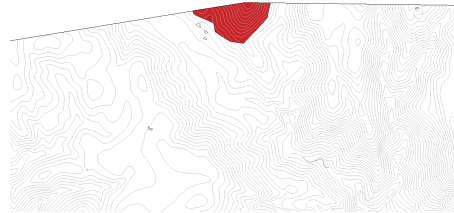

### SITUACIÓN Y EMPLAZAMIENTO



### DATOS FÍSICOS

**Superficie del Terreno:** 71.413,00 m<sup>2</sup>

**Estado de Conservación:** Bueno

**Lindero N:** No consta

**Lindero S:** No consta

**Lindero E:** No consta

**Lindero O:** No consta

**Coordenadas:** 37M 255576 9676866



**Coordenadas Geográficas:** 36.8011256, -2.9213020

**Descripción:** Parcela rústica de 7,1413 Ha, formada por subparcela de 7,1413 Ha con tipo de cultivo pastos.

## DATOS CATASTRALES

**Referencia Catastral:** 04029A082010310000IG

**Valoración Catastral:** 0,00 €

**Suelo Catastral:** 0,00 €

**Construcción Catastral:** 0,00 €

**Observaciones:** PASTOS. Agrario.

## IMÁGENES

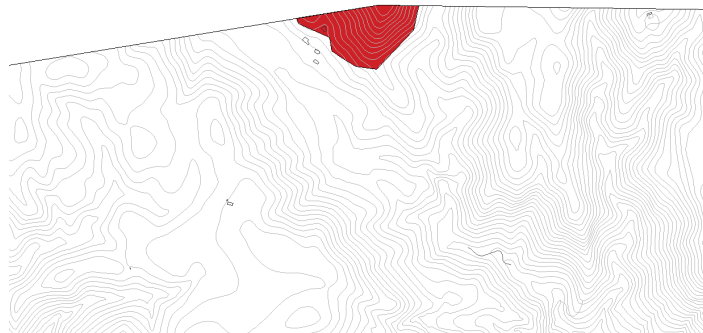

Finca rústica en Polígono Llano del Cerezo