



## FINCA RÚSTICA EN POLÍGONO Balsa Nueva

### DATOS BÁSICOS

**Id de ficha:** 430

**Id de GPA:** No consta

**Código de Ficha:** 100103-430

**Clasificación de Ficha:** Terrenos No Urbanizables

**Denominación:** Finca rústica en Polígono Balsa Nueva

**Dirección:** Polígono 83 Parcela 274, Balsa Nueva, Balanegra  
(Almería)

**Núcleo Urbano:** Casco Urbano

**Edificio Asociado:** Ninguno

**Clasificación del Activo:** Bien Patrimonial

**Naturaleza Física:** Terrenos No urbanos o Rústicos

**Clasificación Urbanística:** Urbano

**Destino Funcional:** Suelo

**Cuenta PGCP:** 210 Terrenos y bienes naturales

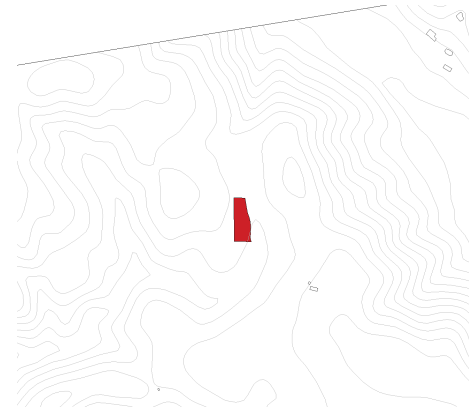

### SITUACIÓN Y EMPLAZAMIENTO



Map data ©2026 Inst. Geogr. Nacional  
Vista General (Terreno)

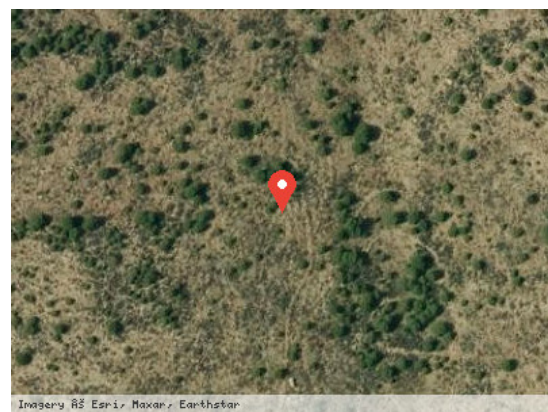

Vista Satélite (Zoom)

### DATOS FÍSICOS

**Superficie del Terreno:** 4.005,00 m<sup>2</sup>

**Estado de Conservación:** Bueno

**Lindero N:** No consta

**Lindero S:** No consta

**Lindero E:** No consta

**Lindero O:** No consta

**Coordenadas:** 37M 255075 9675986



**Coordenadas Geográficas:** 36.7966106, -2.9292509

**Descripción:** Parcela rústica de 0,4005 Ha, formada por subparcela de 0,4005 Ha con tipo de cultivo pastos.

## DATOS CATASTRALES

**Referencia Catastral:** 04029A083002740000ID

**Valoración Catastral:** 0,00 €

**Suelo Catastral:** 0,00 €

**Construcción Catastral:** 0,00 €

**Observaciones:** PASTOS. Agrario.

## IMÁGENES

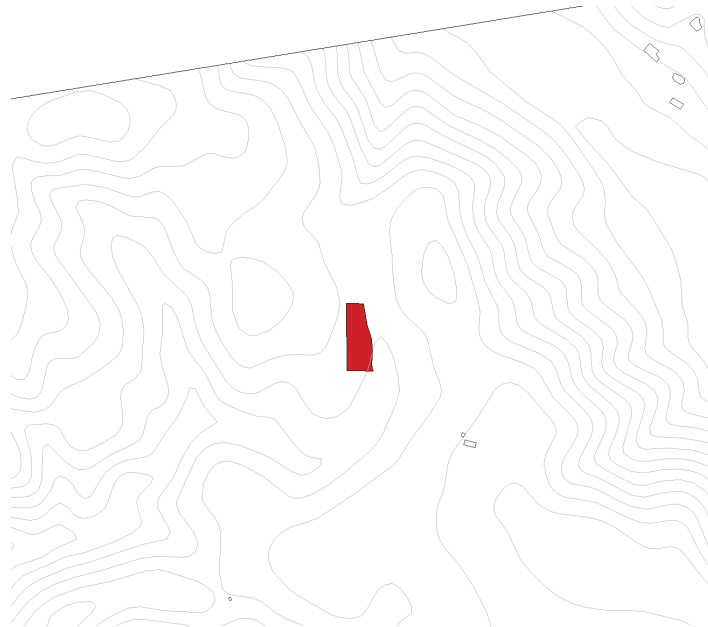

Finca rústica en Polígono Balsa Nueva