



FINCA RÚSTICA EN POLÍGONO LLANADA DE MONTES

DATOS BÁSICOS

Id de ficha: 431

Id de GPA: No consta

Código de Ficha: 100103-431

Clasificación de Ficha: Terrenos No Urbanizables

Denominación: Finca rústica en Polígono Llanada de Montes

Dirección: Polígono 83 Parcela 1270, Llanada de Montes,
Balanegra (Almería)

Núcleo Urbano: Casco Urbano

Edificio Asociado: Ninguno

Clasificación del Activo: Bien Patrimonial

Naturaleza Física: Terrenos No urbanos o Rústicos

Clasificación Urbanística: Urbano

Destino Funcional: Suelo

Cuenta PGCP: 210 Terrenos y bienes naturales

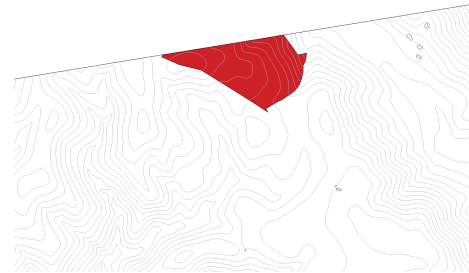

SITUACIÓN Y EMPLAZAMIENTO

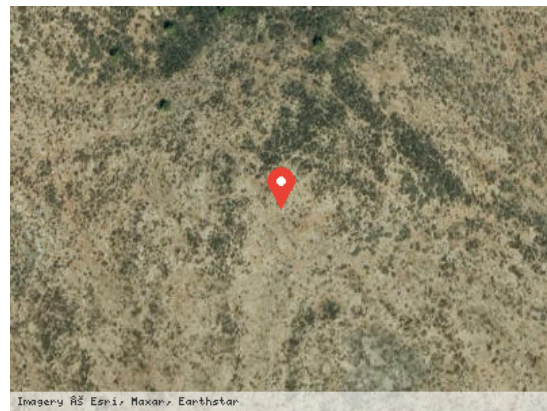

DATOS FÍSICOS

Superficie del Terreno: 98.122,00 m²

Estado de Conservación: Bueno

Lindero N: No consta

Lindero S: No consta

Lindero E: No consta

Lindero O: No consta

Coordenadas: 37M 255415 9675753



Coordenadas Geográficas: 36.7996622, -2.9313561

Descripción: Parcela rústica de 9,8122 Ha, formada por subparcela de 9,8122 Ha con tipo de cultivo pastos.

DATOS CATASTRALES

Referencia Catastral: 04029A083012700000IT

Valoración Catastral: 0,00 €

Suelo Catastral: 0,00 €

Construcción Catastral: 0,00 €

Observaciones: PASTOS. Agrario.

IMÁGENES

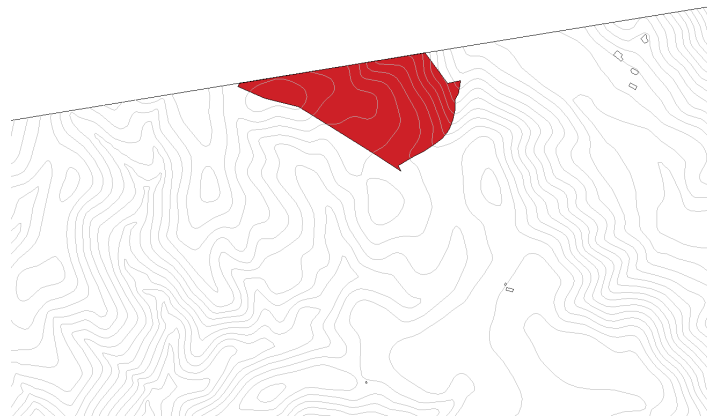

Finca rústica en Polígono Llanada de Montes