



FINCA RÚSTICA EN POLÍGONO Balsa Nueva

DATOS BÁSICOS

Id de ficha: 432

Id de GPA: No consta

Código de Ficha: 100103-432

Clasificación de Ficha: Terrenos No Urbanizables

Denominación: Finca rústica en Polígono Balsa Nueva

Dirección: Polígono 85 Parcela 35, Balsa Nueva, Balanegra
(Almería)

Núcleo Urbano: Casco Urbano

Edificio Asociado: Ninguno

Clasificación del Activo: Bien Patrimonial

Naturaleza Física: Terrenos No urbanos o Rústicos

Clasificación Urbanística: Urbano

Destino Funcional: Suelo

Cuenta PGCP: 210 Terrenos y bienes naturales

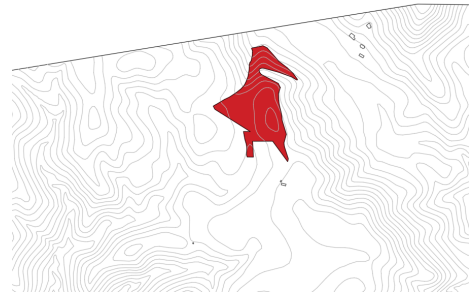

SITUACIÓN Y EMPLAZAMIENTO



Map data ©2026 Inst. Geogr. Nacional
Vista General (Terreno)



Imagery ©S. Earthstar, Earthstar
Vista Satélite (Zoom)

DATOS FÍSICOS

Superficie del Terreno: 73.296,00 m²

Estado de Conservación: Bueno

Lindero N: No consta

Lindero S: No consta

Lindero E: No consta

Lindero O: No consta

Coordenadas: 37M 255266 9676077



Coordenadas Geográficas: 36.7983240, -2.9284302

Descripción: Parcela rústica de 7,3296 Ha, formada por subparcela de 7,3296 Ha con tipo de cultivo pastos.

DATOS CATASTRALES

Referencia Catastral: 04029A085000350000IX

Valoración Catastral: 0,00 €

Suelo Catastral: 0,00 €

Construcción Catastral: 0,00 €

Observaciones: PASTOS. Agrario.

IMÁGENES

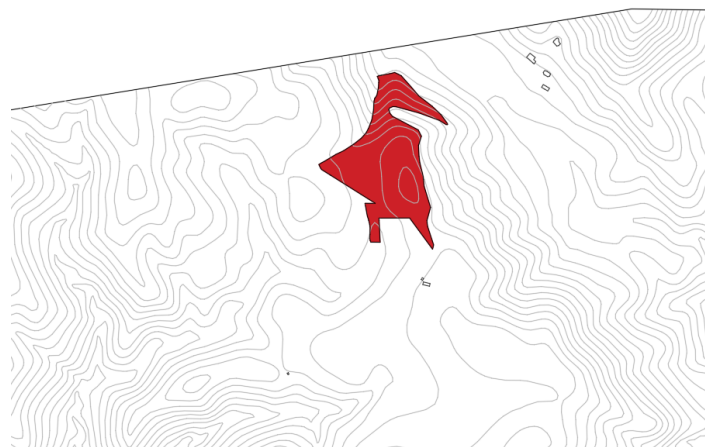

Finca rústica en Polígono Balsa Nueva