



FINCA RÚSTICA EN POLÍGONO LAS ALBERQUILLAS

DATOS BÁSICOS

Id de ficha: 433

Id de GPA: No consta

Código de Ficha: 100103-433

Clasificación de Ficha: Terrenos No Urbanizables

Denominación: Finca rústica en Polígono Las Alberquillas

Dirección: Polígono 85 Parcela 49, Las Alberquillas, Balanegra
(Almería)

Núcleo Urbano: Casco Urbano

Edificio Asociado: Ninguno

Clasificación del Activo: Bien Patrimonial

Naturaleza Física: Terrenos No urbanos o Rústicos

Clasificación Urbanística: Urbano

Destino Funcional: Suelo

Cuenta PGCP: 210 Terrenos y bienes naturales



SITUACIÓN Y EMPLAZAMIENTO



Map data ©2026 Inst. Geogr. Nacional
Vista General (Terreno)

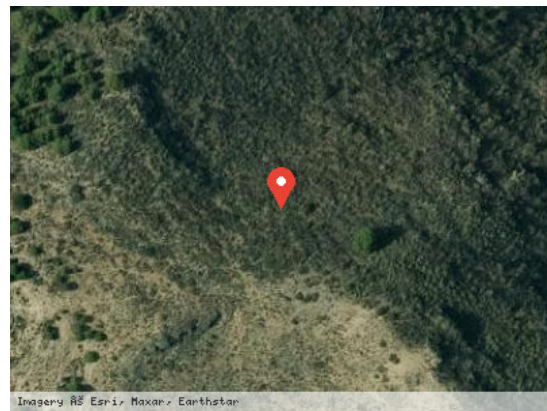

Imagery © Esri, Maxar, Earthstar
Vista Satélite (Zoom)

DATOS FÍSICOS

Superficie del Terreno: 118.040,00 m²

Estado de Conservación: Bueno

Lindero N: No consta

Lindero S: No consta

Lindero E: No consta

Lindero O: No consta

Coordenadas: 37M 254548 9677465



Coordenadas Geográficas: 36.7918996, -2.9158724

Descripción: Parcela rústica de 11,8040 Ha, formada por subparcela de 11,8040 Ha con tipo de cultivo pastos.

DATOS CATASTRALES

Referencia Catastral: 04029A0850004900001Y

Valoración Catastral: 0,00 €

Suelo Catastral: 0,00 €

Construcción Catastral: 0,00 €

Observaciones: PASTOS. Agrario.

IMÁGENES



Finca rústica en Polígono Las Alberquillas