



## FINCA RÚSTICA POL 82 PARC 3

### DATOS BÁSICOS

**Id de ficha:** 479

**Id de GPA:** No consta

**Código de Ficha:** 100103-479

**Clasificación de Ficha:** Terrenos No Urbanizables

**Denominación:** Finca rústica Pol 82 Parc 3

**Dirección:** Polígono 82 Parcela 3, Panderas de Robles, Balanegra  
(Almería)

**Núcleo Urbano:** Otro

**Edificio Asociado:** Ninguno

**Clasificación del Activo:** Bien Comunal

**Naturaleza Física:** Terrenos No urbanos o Rústicos

**Clasificación Urbanística:** No Urbanizable (Rústico)

**Destino Funcional:** Suelo

**Cuenta PGCP:** 210 Terrenos y bienes naturales

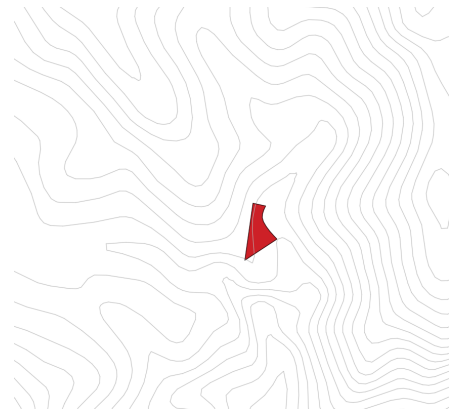

### SITUACIÓN Y EMPLAZAMIENTO



### DATOS FÍSICOS

**Superficie del Terreno:** 2.175,00 m<sup>2</sup>

**Estado de Conservación:** Bueno

**Lindero N:** No consta

**Lindero S:** No consta

**Lindero E:** No consta

**Lindero O:** No consta

**Coordenadas:** 30N 507316.82 4072350.76



**Coordenadas Geográficas:** 36.7969487, -2.9179840

**Descripción:** No consta

## DATOS CATASTRALES

**Referencia Catastral:** 04029A082000030000IM

**Valoración Catastral:** 0,00 €

**Suelo Catastral:** 0,00 €

**Construcción Catastral:** 0,00 €

**Observaciones:**

## IMÁGENES

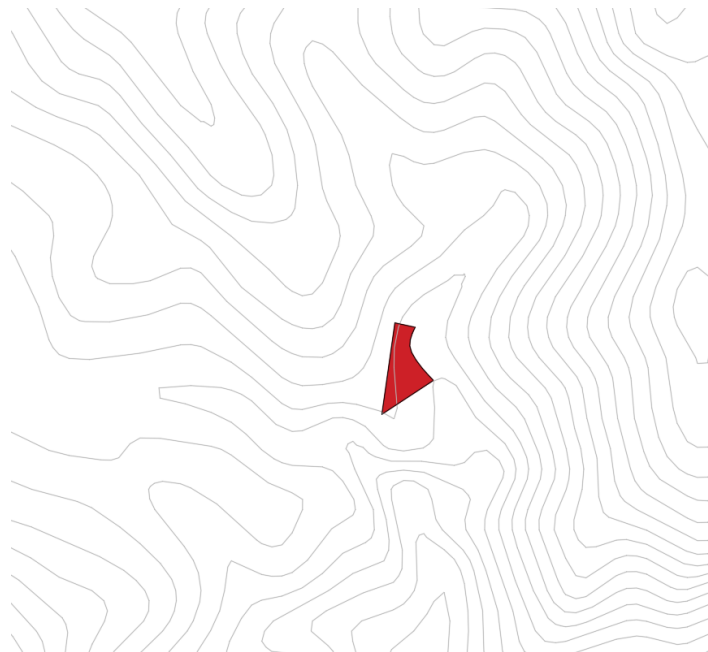

Finca rústica Pol 82 Parc 3