



SOLAR EN SECTOR R-9 31

DATOS BÁSICOS

Id de ficha: 482

Id de GPA: No consta

Código de Ficha: 100101-482

Clasificación de Ficha: Terrenos Urbanos

Denominación: Solar en Sector R-9 31

Dirección: Pl. Sector R-9 31, Suelo, 04713, Balanegra
(Almería)

Núcleo Urbano: Centro Urbano

Edificio Asociado: Ninguno

Naturaleza Jurídica: Bien Patrimonial

Naturaleza Física: Terrenos Urbanos o Urbanizables

Situación Patrimonial: Propiedad

Clasificación Urbanística: Urbano

Destino Funcional: Suelo

Cuenta PGCP: 210 Terrenos y bienes naturales



SITUACIÓN Y EMPLAZAMIENTO

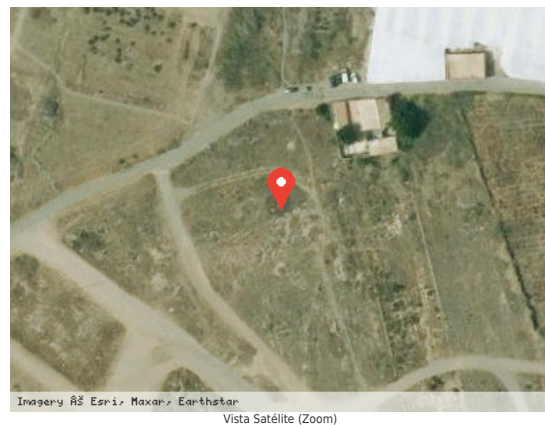

DATOS FÍSICOS

Superficie del Terreno: 585,00 m²

Estado de Conservación: Malo

Lindero N: No consta

Lindero S: No consta

Lindero E: No consta

Lindero O: No consta



Coordenadas: 30N 507879.99 4067023.56

Coordenadas Geográficas: 36.7489208, -2.9117264

Descripción: No consta

DATOS CATASTRALES

Referencia Catastral: 8172813WF0687S0001FT

Valoración Catastral: 0,00 €

Suelo Catastral: 0,00 €

Construcción Catastral: 0,00 €

Observaciones: Obras de urbanización y jardinería, suelos sin edificar.

IMÁGENES

No consta