



SOLAR Nº28

DATOS BÁSICOS

Id de ficha: 56
Id de GPA: No consta
Código de Ficha: 100101-56
Clasificación de Ficha: Terrenos Urbanos
Denominación: Solar nº28
Dirección: Ciudad del Transporte
Núcleo Urbano: Pedanías
Edificio Asociado: Ninguno
Clasificación del Activo: Bien Patrimonial
Naturaleza Física: Terrenos Urbanos o Urbanizables
Clasificación Urbanística: Urbano
Destino Funcional: Aparcamiento
Cuenta PGCP: 210 Terrenos y bienes naturales



SITUACIÓN Y EMPLAZAMIENTO



Vista General (Terreno)

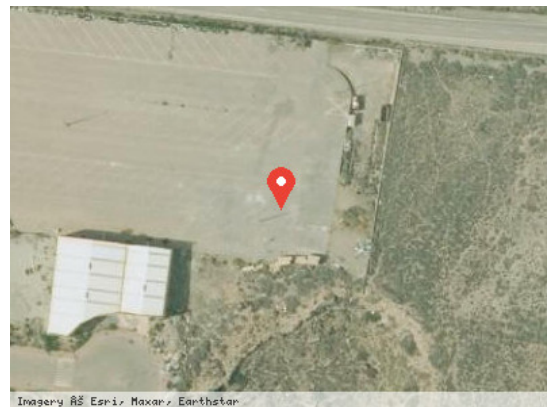

Vista Satélite (Zoom)

DATOS FÍSICOS

Superficie del Terreno: 4.451,60 m²
Estado de Conservación: Malo
Lindero N: Parcela nº 30 Junta de Compensación
Lindero S: Parcela catastral 7879 09WF0677N0001DH
Lindero E: Parcela catastral 04029A089000450000IU
Lindero O: Parcela catastral 7879711WF0677N0001RH
Coordenadas: 37M 250475 9677884
Coordenadas Geográficas: 36.7552784, -2.9120071



Descripción: Parcela de terreno urbano destinada a servicios de interés público y social (S.I.P.S.). SP1: 3.021,71 metros cuadrados. SP2: 750,00 metros cuadrados.

DATOS CATASTRALES

Referencia Catastral: 7879710WF0677N0001KH

Valoración Catastral: 0,00 €

Suelo Catastral: 0,00 €

Construcción Catastral: 0,00 €

Observaciones:

IMÁGENES

No consta