



SOLAR Nº29

DATOS BÁSICOS

Id de ficha: 57

Id de GPA: No consta

Código de Ficha: 100101-57

Clasificación de Ficha: Terrenos Urbanos

Denominación: Solar nº29

Dirección: Ciudad del Transporte

Núcleo Urbano: Pedanías

Edificio Asociado: Ninguno

Clasificación del Activo: Bien Patrimonial

Naturaleza Física: Terrenos Urbanos o Urbanizables

Clasificación Urbanística: Urbano

Destino Funcional: Aparcamiento

Cuenta PGCP: 210 Terrenos y bienes naturales



SITUACIÓN Y EMPLAZAMIENTO

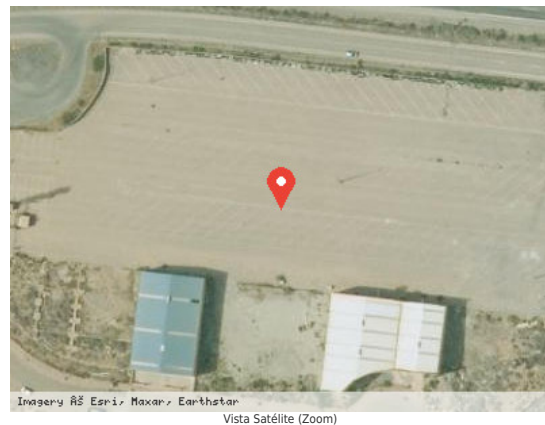

DATOS FÍSICOS

Superficie del Terreno: 4.590,71 m²

Estado de Conservación: Malo

Lindero N: Parcela nº 30 Junta de Compensación

Lindero S: Calle Bultaco

Lindero E: Parcela catastral 7879710WF0677N0001KH

Lindero O: Parcela catastral 7879712WF0677N0001DH

Coordenadas: 37M 250495 9677764

Coordenadas Geográficas: 36.7554599, -2.9130938



Descripción: Parcela de terreno urbano para el 10% del aprovechamiento. Edificabilidad: 1.451,00 metros cuadrados. Aprovechamiento municipal: SP1: 3.840,71 metros cuadrados. SP2: 750,00 metros cuadrados.

DATOS CATASTRALES

Referencia Catastral: 7879711WF0677N0001RH

Valoración Catastral: 0,00 €

Suelo Catastral: 0,00 €

Construcción Catastral: 0,00 €

Observaciones:

IMÁGENES

No consta